

# Diário Oficial



## Prefeitura Municipal de Formosa do Rio Preto

www.ba.diariooficialdosmunicipios.org/prefeitura/formosadoriopreto

1

Bahia • Sábado • 05 de janeiro de 2008 • Ano I • Nº 007

### Lei

LEI N.º 049/07 DE 12 DE NOVEMBRO DE 2007

*Estima a Receita e Fixa a Despesa do Orçamento Anual do Município de FORMOSA DO RIO PRETO-BA, para o exercício de 2008, e dá outras providências*

O PREFEITO MUNICIPAL DE FORMOSA DO RIO PRETO, ESTADO DA BAHIA, faço saber que a Câmara Municipal de Vereadores aprovou e eu sanciono a seguinte Lei.

#### TÍTULO I DO CONTEUDO DA LEI ORÇAMENTÁRIA

Art. 1º) – Esta Lei estima a receita e fixa a despesa do orçamento anual do Município de FORMOSA DO RIO PRETO, para o exercício financeiro de 2008, compreendendo:

I – o Orçamento Fiscal referente aos Poderes Legislativo e Executivo, seus órgãos e entidades da administração direta e indireta.

II – o Orçamento da Seguridade Social, abrangendo os órgãos e fundos a ela vinculados.

#### TÍTULO II DOS ORÇAMENTOS FISCAL E DA SEGURIDADE SOCIAL

##### CAPÍTULO I DA ESTIMATIVA DA RECEITA

Art. 2º) – A Receita total nos Orçamentos Fiscal e da Seguridade Social é estimado no mesmo valor da despesa total de R\$30.570.000,00 ( trinta milhões, quinhentos e setenta mil reais ).

Art. 3º) – Decorrentes da arrecadação de tributos, contribuições e outras receitas correntes e de capital, previstos na legislação vigente, as receitas são estimadas com o seguinte desdobramento:

TÍTULOS	TESOURO	OUTRAS FONTES	TOTAL
<b>RECEITAS CORRENTES</b>			
❖ Receita Tributária	1.575.000,00	-	1.575.000,00
❖ Receita Patrimonial	171.538,62	-	171.538,62
❖ Receita de Serviços	-	649.000,00	649.000,00
❖ Transferências Correntes	20.340.000,00	7.979.500,00	28.319.500,00
❖ Outras Receitas Correntes	114.637,38	-	114.637,38
<b>S O M A (1)</b>	<b>22.201.176,00</b>	<b>8.628.500,00</b>	<b>30.829.676,00</b>
<b>RECEITAS DE CAPITAL</b>			
❖ Transferência de Capital	-	3.350.000,00	3.350.000,00
❖ Outras Receitas de Capital	5.000,00	-	5.000,00
<b>S O M A (2)</b>	<b>5.000,00</b>	<b>3.350.000,00</b>	<b>3.355.000,00</b>
Contas Retif. do Fundef	( 3.614.676,00 )	-	( 3.614.676,00 )
<b>TOTAL GERAL</b>	<b>18.591.500,00</b>	<b>11.978.500,00</b>	<b>30.570.000,00</b>

##### CAPÍTULO II DA FIXAÇÃO DA DESPESA

Art. 4º) – A Despesa fixada à conta de recursos previstos neste capítulo observada a programação anexa a esta lei, apresenta o seguinte desdobramento:

I – por órgãos

DISCRIMINAÇÃO	FISCAL	SEGURIDADE	TOTAL
Câmara Municipal	1.750.000,00	=	1.750.000,00
Gabinete do Prefeito	535.400,00	=	535.400,00
Controladoria Geral do Município	82.500,00	=	82.500,00
Sec. Adm. Planej. E Finanças	3.153.000,00	=	3.153.000,00
Sec. Infra-Estr., Transp. E Serv. Públicos	4.643.200,00	=	4.643.200,00
Sec. Educação	5.691.900,00	=	5.691.900,00
Fundeb	5.000.000,00	=	5.000.000,00
Secretaria Municipal de Saúde	250.000,00	55.000,00	305.000,00
Fundo Municipal de Saúde	=	5.859.000,00	5.859.500,00
Sec. De Ação Social	37.000,00	1.626.000,00	1.663.000,00
Sec. De Meio Ambiente e do Rec. Hídr	173.500,00	=	173.500,00
Sec. De Agric. E do Desenvolvimento	1.120.500,00	=	1.120.500,00
Sec. D Cultura e Turismo	515.500,00	=	515.500,00
Sec. Municipal de Governo	77.000,00	=	77.000,00
<b>TOTAL GERAL</b>	<b>23.029.500,00</b>	<b>7.540.500,00</b>	<b>30.570.000,00</b>

II – por funções:

DISCRIMINAÇÃO	FISCAL	SEGURIDADE	TOTAL
Legislativa	1.750.000,00	=	1.750.000,00
Administração	3.447.400,00	=	3.447.400,00
Assistência Social	=	1.626.000,00	1.626.000,00
Saúde	=	5.914.500,00	5.914.500,00
Educação	10.691.900,00	=	10.691.900,00
Direitos da Cidadania	12.000,00	=	12.000,00
Urbanismo	4.083.200,00	=	4.083.200,00
Saneamento	315.000,00	=	315.000,00
Gestão Ambiental	148.500,00	=	148.500,00
Agricultura	1.145.500,00	=	1.145.500,00
Energia	150.000,00	=	150.000,00
Transporte	290.000,00	=	290.000,00
Desporto e Lazer	407.000,00	=	407.000,00
Encargos Especiais	589.000,00	=	589.000,00
<b>TOTAL GERAL</b>	<b>23.029.500,00</b>	<b>7.540.500,00</b>	<b>30.570.000,00</b>

III – por fonte:

DISCRIMINAÇÃO	TESOURO	OUTRAS FONTES	TOTAL
Câmara Municipal	1.750.000,00	-	1.750.000,00
Gabinete do Prefeito	535.400,00	-	535.400,00
Controladoria Geral do Município	82.500,00	-	82.500,00
Sec. Adm. Planej. E Finanças	3.153.000,00	-	3.153.000,00
Sec. Infra-Estr., Transp. E Serv. Públicos	2.683.200,00	1.960.000,00	4.643.200,00
Sec. Educação	4.591.900,00	1.100.000,00	5.691.900,00
Fundef	=	5.000.000,00	5.000.000,00
Secretaria Municipal de Saúde	55.000,00	250.000,00	305.000,00
Fundo Municipal de Saúde	3.465.500,00	2.394.000,00	5.859.500,00
Sec. De Ação Social	788.500,00	874.500,00	1.663.000,00
Sec. De Meio Ambiente e do Rec. Hídr	173.500,00	=	173.500,00
Sec. De Agric. E do Desenvolvimento	770.500,00	350.000,00	1.120.500,00
Sec. D Cultura e Turismo	365.500,00	150.000,00	515.500,00
Sec. Municipal de Governo	77.000,00	=	77.000,00
<b>TOTAL GERAL</b>	<b>18.491.500,00</b>	<b>12.078.500,00</b>	<b>30.570.000,00</b>

##### CAPÍTULO III DAS AUTORIZAÇÕES

Art. 5º) – Fica o chefe do Poder Executivo autorizado a:

I – Abrir créditos suplementares destinados a reforço de dotações orçamentárias, nos limites e fonte de recursos abaixo indicados:

a)- decorrentes de superávit financeiro até o limite 100% (cem por cento) do mesmo, de acordo com o estabelecido no art. 43 parágrafo 1º, Inciso I e Parágrafo 2º da Lei 4.320/64;

b)- decorrentes do excesso de arrecadação até o limite de 100% (cem por cento) do valor apurado na forma estabelecida no art. 43, parágrafo 1., inciso II e parágrafos 3. e 4. da Lei 4.320/64;

c)- decorrentes de anulação parcial ou total de dotações, conforme o estabelecido no art. 43º, parágrafo 1º, Inciso III da Lei 4.320/64, e com base no Art. 167, inciso VI da Constituição Federal, no limite de 100% (cem por cento) das despesas autorizadas.

Art. 6º) – Esta Lei vigorará em 01 de janeiro a 31 de dezembro de 2008.

GABINETE DO PREFEITO, 12 DE NOVEMBRO DE 2007.

MANOEL AFONSO DE ARAÚJO  
Prefeito Municipal

**PREFEITURA MUNICIPAL DE FORMOSA DO RIO PRETO 2008**
**PRAÇA DA MATRIZ - 22**
**CENTRO**
**C.N.P.J.: 13654454000128**
**Anexo 01 - Receita  
Resumo geral da receita**

Código	Especificação	Rubrica	Fonte	Categoria Econômica
1000.00.00	<b>RECEITAS CORRENTES</b>			30.829.676,00
1100.00.00	RECEITA TRIBUTARIA		1.575.000,00	
1110.00.00	IMPOSTOS		1.535.000,00	
1112.00.00	Imp. s/o Patrimônio e a Renda		775.000,00	
1112.02.00	I P T U	25.000,00		
1112.04.31	I R R F	150.000,00		
1112.04.32	I R R F - F.M.S	300.000,00		
1112.08.00	I T I V	300.000,00		
1113.00.00	Imp. s/a Produção e a Circulação		760.000,00	
1113.05.01	I.S.S.Q.N - Executivo	750.000,00		
1113.05.02	I.S.S.Q.N - F.M.S.	10.000,00		
1120.00.00	Taxas		40.000,00	
1121.00.00	Taxas p/Exercício Poder de Polícia		30.000,00	
1121.24.00	T V S	10.000,00		
1121.25.00	T L L	10.000,00		
1121.26.00	T F F	10.000,00		
1122.00.00	Taxas p/Prestação de Serviços		10.000,00	
1300.00.00	RECEITA PATRIMONIAL		171.538,62	
1325.00.00	Remuneração de Depósitos Bancários		171.538,62	
1325.01.00	Remuneração de Dep. banc - EXEC.	121.538,62		
1325.02.00	Remuneração Dep. Banc - FMS	50.000,00		
1600.00.00	RECEITAS DE SERVIÇOS		649.000,00	
1600.05.01	Serviços Hospitalares - FMS	99.000,00		
1600.05.04	Serviços Ambulatoriais ( SIA ) - FMS	550.000,00		
1700.00.00	TRANSFERÊNCIAS CORRENTES		28.319.500,00	
1720.00.00	TRANSFERENCIAS INTERGOVERNAMENTAIS		28.219.500,00	
1721.00.00	TRANSFERENCIAS DA UNIÃO		9.354.500,00	
1721.01.00	PARTICIPAÇÃO NA RECEITA DA UNIÃO	7.950.000,00		
1721.01.02	Cota-Parte do FPM	7.500.000,00		
1721.01.03	Restos a Receber da União - Port.447/02	250.000,00		
1721.01.05	Cota - Parte do I T R	200.000,00		
1721.09.00	Outras Transferências da União	340.000,00		
1721.09.01	Cota-Parte de ICMS EXPORT.	120.000,00		
1721.09.02	FEX - Comp. Financ. Esforço Exportador	150.000,00		
1721.09.03	CIDE - Contribuição de Domínio Economico	70.000,00		
1721.22.70	Cota do Fundo Especial	80.000,00		
1721.34.00	Transferencias de Recursos do FNAS	234.500,00		
1721.34.01	PBF - Programa Básico Fixo	79.500,00		
1721.34.02	PBT - Programa Básico Transitório	25.000,00		
1721.34.03	PSB - Programa Social Básico	15.000,00		
1721.34.04	Programa Bolsa Família	5.000,00		
1721.34.07	I G B - Índice Gestão de Benefícios	110.000,00		



**PREFEITURA MUNICIPAL DE FORMOSA DO RIO PRETO 2008**

**PRAÇA DA MATRIZ - 22**

**CENTRO**

**C.N.P.J.: 13654454000128**

**Anexo 01 - Receita**  
**Resumo geral da receita**

Código	Especificação	Rubrica	Fonte	Categoria Econômica
1721.35.00	Transferencias de Recursos do FNDE	750.000,00		
1721.35.01	Repasse PNAE	280.000,00		
1721.35.02	Repasse PDDE	100.000,00		
1721.35.05	Quota Salário Educação	300.000,00		
1721.35.07	Repasse - P N A T	60.000,00		
1721.35.08	Repasse P N A C	5.000,00		
1721.35.09	Repasse-PNAQ/PNAE-QUILOMBOS	5.000,00		
1722.00.00	TRANSFERENCIAS DOS ESTADOS		13.865.000,00	
1722.01.00	PARTICIPAÇÃO NA RECEITA DOS ESTADOS	12.620.000,00		
1722.01.01	Cota - Parte do ICMS	11.500.000,00		
1722.01.02	Cota - Parte do IPVA	70.000,00		
1722.01.03	Restos a Receber do Estado-Port.447/02	150.000,00		
1722.01.04	Cota - Parte do IPI	300.000,00		
1722.01.05	Cota do FIES	600.000,00		
1722.33.00	TRANSF.REC.EST.P/PROG.DE SAÚDE-FUNDO A FUNDO	1.245.000,00		
1722.33.01	Vigilancia Sanitaria	5.000,00		
1722.33.02	Programa Agentes Comunitarios de Saúde	220.000,00		
1722.33.03	Programa Saude da Familia	350.000,00		
1722.33.04	Pab - Fixo	400.000,00		
1722.33.06	Programa Farmacia Basica	50.000,00		
1722.33.07	Programa Saúde Bucal	100.000,00		
1722.33.08	Epidemiologia e Controle de Doenças-ECD	120.000,00		
1724.00.00	TRANSFERENCIAS MULTIGOVERNAMENTAIS		5.000.000,00	
1724.01.00	Transferências de Recursos do FUNDEF	4.400.000,00		
1724.02.00	Complemento da União ao FUNDEF	600.000,00		
1760.00.00	TRANSFERÊNCIAS DE CONVÊNIOS		100.000,00	
1761.00.00	Trans. de Conv. Da União e suas Entidades		50.000,00	
1762.00.00	Trans. de Conv. dos Estado; DF e suas Entidades		50.000,00	
1900.00.00	OUTRAS RECEITAS CORRENTES		114.637,38	
1910.00.00	MULTAS E JUROS		28.000,00	
1911.00.00	Multas e Juros de Mora		5.000,00	
1911.10.00	Multas e Juros de Mora - TCM	1.000,00		
1911.38.00	Multas e Juros de Moras IPTU	1.000,00		
1911.39.00	Multas e Juros de Moras ITBI	1.000,00		
1911.40.00	Multas e Juros de Moras ISS	1.000,00		
1911.99.00	Multas e Juros de Moras de Outros Tributos	1.000,00		
1913.11.00	Multas e Juros de Mora Dívida Ativa IPTU	20.000,00		
1913.12.00	Multas e Juros de Mora Dívida Ativa ITIV	1.000,00		
1913.13.00	Multas e Juros de Mora Dívida Ativa ISS	1.000,00		
1913.99.00	Multas e Juros de Mora Dívida Ativa de Outros Trib	1.000,00		
1920.00.00	Indenizações e Restituições		20.000,00	
1922.99.01	Outras Restituições - Exec.	10.000,00		

Sistema Desenvolvido pela Freire Informática Ltda - (71) 2106-5800

**PREFEITURA MUNICIPAL DE FORMOSA DO RIO PRETO 2008**

 PRAÇA DA MATRIZ - 22  
 CENTRO  
 C.N.P.J.: 13654454000128

**Anexo 01 - Receita**  
**Resumo geral da receita**

Código	Especificação	Rubrica	Fonte	Categoria Econômica
1922.99.02	Outras Restituições - FMS	10.000,00		
1930.00.00	Receitas da Dívida Ativa		20.000,00	
1931.00.00	Receita de Dívida Ativa Tributária		10.000,00	
1932.00.00	Receita de Dívida Ativa n/ Tributária		10.000,00	
1990.00.00	Receitas Diversas		46.637,38	
1990.00.01	Receitas Diversas	46.637,38		
2000.00.00	<b>RECEITAS DE CAPITAL</b>			3.355.000,00
2400.00.00	TRANSFERÊNCIAS DE CAPITAL		3.350.000,00	
2470.00.00	Transferências de Convênios		3.350.000,00	
2471.00.00	Transferências de Convênios da União		3.000.000,00	
2471.00.01	CONVENIOS C/ UNIÃO	3.000.000,00		
2472.00.00	Transferências de Convênios do Estado		350.000,00	
2472.00.01	CONVÊNIO C/ ESTADO	350.000,00		
2500.00.00	OUTRAS RECEITAS DE CAPITAL		5.000,00	
2590.00.00	Outras Receitas		5.000,00	
9000.00.00	<b>CONTAS RETIFICADORAS</b>			-3.614.676,00
9721.01.02	Dedução da Cota-Parte do FPM para o Fundef	-1.420.575,00		
9721.09.01	Dedução Cota-Parte do ICMS Exp. para o Fundef	-21.996,00		
9721.09.02	Dedução cota parte do ITR para o Fundef	-36.660,00		
9722.01.01	Dedução Cota-Parte ICMS Estado para o Fundef	-2.135.445,00		
			<b>Total R\$</b>	<b>30.570.000,00</b>

**PREFEITURA MUNICIPAL DE FORMOSA DO RIO PRETO 2008**

 PRAÇA DA MATRIZ - 22  
 CENTRO  
 C.N.P.J.: 13654454000128

 **Demonstrativo de receita e despesa**  
**segundo as categorias econômicas ANEXO 1**

RECEITAS		DESPESAS	
RECEITAS CORRENTES	30.829.676,00	DESPESAS CORRENTES	23.392.600,00
RECEITA TRIBUTARIA	1.575.000,00	DESPESAS DE PESSOAL E ENCARGOS	12.973.900,00
RECEITA DE CONTRIBUIÇÕES	0,00	JUROS E ENCARGOS DA DÍVIDA INTERNA	120.000,00
RECEITA PATRIMONIAL	171.538,62	OUTRAS DESPESAS CORRENTES	10.298.700,00
RECEITAS DE SERVIÇOS	649.000,00		
TRANSFERÊNCIAS CORRENTES	28.319.500,00		
OUTRAS RECEITAS CORRENTES	114.637,38		
Sub-total	R\$ 30.829.676,00	Sub-total	R\$ 23.392.600,00
RECEITAS DE CAPITAL	3.355.000,00	DESPESAS DE CAPITAL	6.752.400,00
OPERACOES DE CREDITO	0,00	INVESTIMENTOS	6.425.400,00
ALIENAÇÃO DE BENS	0,00	INVERSÕES FINANCEIRAS	27.000,00
AMORTIZAÇÃO DE EMPRÉSTIMOS	0,00	AMORTIZAÇÃO DA DÍVIDA	300.000,00
TRANSFERÊNCIAS DE CAPITAL	3.350.000,00		
OUTRAS RECEITAS DE CAPITAL	5.000,00		
Sub-total	R\$ 3.355.000,00	Sub-total	R\$ 6.752.400,00
CONTAS RETIFICADORAS	-3.614.676,00	RESERVA DE CONTINGÊNCIA	425.000,00
Sub-total	-R\$ 3.614.676,00	Sub-total	R\$ 425.000,00
<b>TOTAL R\$ 30.570.000,00</b>		<b>TOTAL R\$ 30.570.000,00</b>	



**PREFEITURA MUNICIPAL DE FORMOSA DO RIO PRETO**  
PRAÇA DA MATRIZ - 22  
FORMOSA DO RIO PRETO  
C.N.P.J.: 13654454000128  
**Orçamento 2008**

**Anexo 01 - Despesa (Consolidação)**

**Resumo geral da despesa**

Código	Especificação	Desdobramento	Elemento	Categoria Econômica
3.0.0.0.00.00	DESPESAS CORRENTES			23.392.600,00
3.1.0.0.00.00	DESPESAS DE PESSOAL E ENCARGOS			12.973.900,00
3.1.9.0.00.00	DESPESAS PESSOAL - APLICAÇÕES DIRETAS		12.973.900,00	
3.1.9.0.04.00	Contratação Por Tempo Determinado	25.000,00		
3.1.9.0.09.00	Salário-Família	5.000,00		
3.1.9.0.11.00	Vencimentos e Vantagens Fixas - Pessoal Civil	10.700.000,00		
3.1.9.0.13.00	Obrigações Patronais	2.203.900,00		
3.1.9.0.34.00	Out. Desp. de Pess. decorrentes de Cont. de Terc.	0,00		
3.1.9.0.92.00	Despesas de Exercícios Anteriores	40.000,00		
3.2.0.0.00.00	JUROS E ENCARGOS DA DÍVIDA INTERNA			120.000,00
3.2.9.0.00.00	DESP. COR. / JUROS E ENCARGOS - APLIC. DIRETAS		120.000,00	
3.2.9.0.21.00	Juros sobre a Dívida por Contrato	70.000,00		
3.2.9.0.22.00	Outras Encargos sobre a Dívida por Contrato	0,00		
3.2.9.0.91.00	Sentenças Judiciais	50.000,00		
3.3.0.0.00.00	OUTRAS DESPESAS CORRENTES			10.298.700,00
3.3.5.0.00.00	Transf. a Inst. Privadas sem Fins Lucrativos		0,00	
3.3.9.0.00.00	OUTRAS DESPESAS CORRENTES - APLICAÇÕES DIRETAS		10.298.700,00	
3.3.9.0.11.00	Vencimentos e Vantagens Fisicas - Pessoal civil	0,00		
3.3.9.0.13.00	Obrigações Patronais	25.000,00		
3.3.9.0.14.00	Diárias - Pessoal Civil	375.000,00		
3.3.9.0.18.00	Auxílio Financeiro a Estudantes	3.000,00		
3.3.9.0.30.00	Material de Consumo	3.443.750,00		
3.3.9.0.31.00	Premiações Culturais, Artísticas e Desportivas	50.000,00		
3.3.9.0.32.00	Material de Distribuição Gratuita	272.500,00		
3.3.9.0.33.00	Passagens e Despesas com Locomoção	59.000,00		
3.3.9.0.35.00	Serviço de Consultoria	85.250,00		
3.3.9.0.36.00	Outros Serv. de Terceiros - Pessoa Física	1.750.250,00		
3.3.9.0.37.00	Locação de Mão-de-Obra	10.000,00		
3.3.9.0.39.00	Outros Serviços de Terceiros - Pessoa Jurídica	3.789.950,00		
3.3.9.0.41.00	Contribuições	0,00		
3.3.9.0.43.00	Subvenções Sociais	3.000,00		
3.3.9.0.47.00	Obrigações Tributárias e Contributivas	169.000,00		
3.3.9.0.48.00	Out. Aux. Financeiros a Pessoas Fisicas	81.000,00		
3.3.9.0.91.00	Sentenças Judiciais	0,00		
3.3.9.0.92.00	Despesas de Exercícios Anteriores	141.000,00		
3.3.9.0.93.00	Indenizações e Restituições	41.000,00		
3.3.9.0.94.00	Indenizações Trabalhistas	0,00		
4.0.0.0.00.00	DESPESAS DE CAPITAL			6.752.400,00
4.4.0.0.00.00	INVESTIMENTOS			6.425.400,00
4.4.9.0.00.00	DESPESAS DE CAPITAL - APLICAÇÕES DIRETAS		6.425.400,00	
4.4.9.0.51.00	Obras e Instalações	5.485.000,00		
4.4.9.0.52.00	Equipamentos e Material Permanente	940.400,00		
4.5.0.0.00.00	INVERSÕES FINANCEIRAS			27.000,00
4.5.9.0.00.00	DESP. DE CAPITAL INV.FIN. - APLIC. DIRETAS		27.000,00	
4.5.9.0.61.00	Aquisição de Imóveis	27.000,00		
4.6.0.0.00.00	AMORTIZAÇÃO DA DÍVIDA			300.000,00
4.6.9.0.71.00	Principal da Dívida Contratual Resgatado	300.000,00		
9.0.0.0.00.00	Reserva de Contingência			425.000,00
<b>Total R\$</b>				<b>30.570.000,00</b>



**PREFEITURA MUNICIPAL DE FORMOSA DO RIO PRETO**  
PRAÇA DA MATRIZ - 22  
CENTRO  
C.N.P.J.: 13654454000128  
**Orçamento 2008**  
**Despesa por unidade- ANEXO 2**

Código	Especificação	Elemento	Modalidade	Categoria	Grupo
<b>UNIDADE: 01.01.000 CAMARA MUNICIPAL</b>					
3.0.0.0.00.00	DESPESAS CORRENTES				1.568.000,00
3.1.0.0.00.00	DESPESAS DE PESSOAL E ENCARGOS			756.000,00	
3.1.9.0.00.00	DESPESAS PESSOAL - APLICAÇÕES DIRETAS		756.000,00		
3.1.9.0.04.00	Contratação Por Tempo Determinado	25.000,00			
3.1.9.0.09.00	Salário-Família	5.000,00			
3.1.9.0.11.00	Vencimentos e Vantagens Fixas - Pessoal Civil	600.000,00			
3.1.9.0.13.00	Obrigações Patronais	126.000,00			
3.3.0.0.00.00	OUTRAS DESPESAS CORRENTES			812.000,00	
3.3.9.0.00.00	OUTRAS DESPESAS CORRENTES - APLICAÇÕES DIRETAS		812.000,00		
3.3.9.0.14.00	Diárias - Pessoal Civil	140.000,00			
3.3.9.0.30.00	Material de Consumo	220.000,00			
3.3.9.0.33.00	Passagens e Despesas com Locomoção	5.000,00			
3.3.9.0.35.00	Serviço de Consultoria	80.000,00			
3.3.9.0.36.00	Outros Serv. de Terceiros - Pessoa Física	160.000,00			
3.3.9.0.39.00	Outros Serviços de Terceiros - Pessoa Jurídica	200.000,00			
3.3.9.0.92.00	Despesas de Exercícios Anteriores	5.000,00			
3.3.9.0.93.00	Indenizações e Restituições	2.000,00			
4.0.0.0.00.00	DESPESAS DE CAPITAL				182.000,00
4.4.0.0.00.00	INVESTIMENTOS			172.000,00	
4.4.9.0.00.00	DESPESAS DE CAPITAL - APLICAÇÕES DIRETAS		172.000,00		
4.4.9.0.51.00	Obras e Instalações	127.000,00			
4.4.9.0.52.00	Equipamentos e Material Permanente	45.000,00			
4.5.0.0.00.00	INVERSÕES FINANCEIRAS			10.000,00	
4.5.9.0.00.00	DESP. DE CAPITAL INV.FIN. - APLIC. DIRETAS		10.000,00		
4.5.9.0.61.00	Aquisição de Imóveis	10.000,00			
					<b>1.750.000,00</b>

**PREFEITURA MUNICIPAL DE FORMOSA DO RIO PRETO**
**Orçamento 2008**
**PRAÇA DA MATRIZ - 22  
CENTRO**
**C.N.P.J.: 13654454000128**
Despesa por unidade- ANEXO 2

Código	Especificação	Elemento	Modalidade	Categoria	Grupo
<b>UNIDADE: 02.01.000 GABINETE DO PREFEITO</b>					
3.0.0.0.00.00	DESPESAS CORRENTES				530.400,00
3.1.0.0.00.00	DESPESAS DE PESSOAL E ENCARGOS			290.400,00	
3.1.9.0.00.00	DESPESAS PESSOAL - APLICAÇÕES DIRETAS		290.400,00		
3.1.9.0.11.00	Vencimentos e Vantagens Fixas - Pessoal Civil	240.000,00			
3.1.9.0.13.00	Obrigações Patronais	50.400,00			
3.3.0.0.00.00	OUTRAS DESPESAS CORRENTES			240.000,00	
3.3.9.0.00.00	OUTRAS DESPESAS CORRENTES - APLICAÇÕES DIRETAS		240.000,00		
3.3.9.0.14.00	Diárias - Pessoal Civil	40.000,00			
3.3.9.0.30.00	Material de Consumo	25.000,00			
3.3.9.0.33.00	Passagens e Despesas com Locomoção	30.000,00			
3.3.9.0.36.00	Outros Serv. de Terceiros - Pessoa Física	15.000,00			
3.3.9.0.39.00	Outros Serviços de Terceiros - Pessoa Jurídica	130.000,00			
4.0.0.0.00.00	DESPESAS DE CAPITAL				5.000,00
4.4.0.0.00.00	INVESTIMENTOS			5.000,00	
4.4.9.0.00.00	DESPESAS DE CAPITAL - APLICAÇÕES DIRETAS		5.000,00		
4.4.9.0.52.00	Equipamentos e Material Permanente	5.000,00			
					<b>535.400,00</b>

**PREFEITURA MUNICIPAL DE FORMOSA DO RIO PRETO**
**Orçamento 2008**
**PRAÇA DA MATRIZ - 22  
CENTRO**
**C.N.P.J.: 13654454000128**
Despesa por unidade- ANEXO 2

Código	Especificação	Elemento	Modalidade	Categoria	Grupo
<b>UNIDADE: 02.02.000 CONTROLADORIA GERAL DO MUNICÍPIO</b>					
3.0.0.0.00.00	DESPESAS CORRENTES				77.500,00
3.1.0.0.00.00	DESPESAS DE PESSOAL E ENCARGOS			60.500,00	
3.1.9.0.00.00	DESPESAS PESSOAL - APLICAÇÕES DIRETAS		60.500,00		
3.1.9.0.11.00	Vencimentos e Vantagens Fixas - Pessoal Civil	50.000,00			
3.1.9.0.13.00	Obrigações Patronais	10.500,00			
3.3.0.0.00.00	OUTRAS DESPESAS CORRENTES			17.000,00	
3.3.9.0.00.00	OUTRAS DESPESAS CORRENTES - APLICAÇÕES DIRETAS		17.000,00		
3.3.9.0.14.00	Diárias - Pessoal Civil	3.000,00			
3.3.9.0.30.00	Material de Consumo	5.000,00			
3.3.9.0.33.00	Passagens e Despesas com Locomoção	2.000,00			
3.3.9.0.36.00	Outros Serv. de Terceiros - Pessoa Física	3.000,00			
3.3.9.0.39.00	Outros Serviços de Terceiros - Pessoa Jurídica	4.000,00			
4.0.0.0.00.00	DESPESAS DE CAPITAL				5.000,00
4.4.0.0.00.00	INVESTIMENTOS			5.000,00	
4.4.9.0.00.00	DESPESAS DE CAPITAL - APLICAÇÕES DIRETAS		5.000,00		
4.4.9.0.52.00	Equipamentos e Material Permanente	5.000,00			
					<b>82.500,00</b>





**PREFEITURA MUNICIPAL DE FORMOSA DO RIO PRETO** Orçamento 2008  
PRAÇA DA MATRIZ - 22  
CENTRO  
C.N.P.J.: 13654454000128 Despesa por unidade- ANEXO 2

Código	Especificação	Elemento	Modalidade	Categoria	Grupo
<b>UNIDADE: 02.03.000 SECRETARIA DE ADMINISTRAÇÃO, PLANEJ. E FINANÇAS</b>					
3.0.0.0.00.00	DESPESAS CORRENTES				2.363.000,00
3.1.0.0.00.00	DESPESAS DE PESSOAL E ENCARGOS			611.000,00	
3.1.9.0.00.00	DESPESAS PESSOAL - APLICAÇÕES DIRETAS		611.000,00		
3.1.9.0.11.00	Vencimentos e Vantagens Fixas - Pessoal Civil	500.000,00			
3.1.9.0.13.00	Obrigações Patronais	105.000,00			
3.1.9.0.92.00	Despesas de Exercícios Anteriores	6.000,00			
3.2.0.0.00.00	JUROS E ENCARGOS DA DÍVIDA INTERNA			120.000,00	
3.2.9.0.00.00	DESP. COR. / JUROS E ENCARGOS - APLIC. DIRETAS		120.000,00		
3.2.9.0.21.00	Juros sobre a Dívida por Contrato	70.000,00			
3.2.9.0.91.00	Sentenças Judiciais	50.000,00			
3.3.0.0.00.00	OUTRAS DESPESAS CORRENTES			1.632.000,00	
3.3.9.0.00.00	OUTRAS DESPESAS CORRENTES - APLICAÇÕES DIRETAS		1.632.000,00		
3.3.9.0.14.00	Diárias - Pessoal Civil	30.000,00			
3.3.9.0.30.00	Material de Consumo	132.000,00			
3.3.9.0.33.00	Passagens e Despesas com Locomoção	11.000,00			
3.3.9.0.36.00	Outros Serv. de Terceiros - Pessoa Física	200.000,00			
3.3.9.0.39.00	Outros Serviços de Terceiros - Pessoa Jurídica	1.000.000,00			
3.3.9.0.47.00	Obrigações Tributárias e Contributivas	165.000,00			
3.3.9.0.92.00	Despesas de Exercícios Anteriores	80.000,00			
3.3.9.0.93.00	Indenizações e Restituições	14.000,00			
4.0.0.0.00.00	DESPESAS DE CAPITAL				365.000,00
4.4.0.0.00.00	INVESTIMENTOS			60.000,00	
4.4.9.0.00.00	DESPESAS DE CAPITAL - APLICAÇÕES DIRETAS		60.000,00		
4.4.9.0.51.00	Obras e Instalações	5.000,00			
4.4.9.0.52.00	Equipamentos e Material Permanente	55.000,00			
4.5.0.0.00.00	INVERSÕES FINANCEIRAS			5.000,00	
4.5.9.0.00.00	DESP. DE CAPITAL INV.FIN. - APLIC. DIRETAS		5.000,00		
4.5.9.0.61.00	Aquisição de Imóveis	5.000,00			
4.6.0.0.00.00	AMORTIZAÇÃO DA DÍVIDA			300.000,00	
4.6.9.0.00.00	AMORTIZAÇÃO DA DÍVIDA		300.000,00		
4.6.9.0.71.00	Principal da Dívida Contratual Resgatado	300.000,00			
9.0.0.0.00.00	Reserva de Contingência				425.000,00
9.0.0.0.00.00	Reserva de Contingência			425.000,00	
9.0.0.0.00.00	Reserva de Contingência		425.000,00		
9.0.0.0.00.00	Reserva de Contingência	425.000,00			
					<b>3.153.000,00</b>



**PREFEITURA MUNICIPAL DE FORMOSA DO RIO PRETO** Orçamento 2008  
PRAÇA DA MATRIZ - 22  
CENTRO  
C.N.P.J.: 13654454000128 Despesa por unidade- ANEXO 2

Código	Especificação	Elemento	Modalidade	Categoria	Grupo
<b>UNIDADE: 02.04.000 SECRETARIA DE INFRA-ESTRUTURA, TRANSP. E SERV.PUBL</b>					
3.0.0.0.00.00	DESPESAS CORRENTES				2.283.200,00
3.1.0.0.00.00	DESPESAS DE PESSOAL E ENCARGOS			509.200,00	
3.1.9.0.00.00	DESPESAS PESSOAL - APLICAÇÕES DIRETAS		509.200,00		
3.1.9.0.11.00	Vencimentos e Vantagens Fixas - Pessoal Civil	420.000,00			
3.1.9.0.13.00	Obrigações Patronais	88.200,00			
3.1.9.0.92.00	Despesas de Exercícios Anteriores	1.000,00			
3.3.0.0.00.00	OUTRAS DESPESAS CORRENTES			1.774.000,00	
3.3.9.0.00.00	OUTRAS DESPESAS CORRENTES - APLICAÇÕES DIRETAS		1.774.000,00		
3.3.9.0.13.00	Obrigações Patronais	25.000,00			
3.3.9.0.14.00	Diárias - Pessoal Civil	22.000,00			
3.3.9.0.30.00	Material de Consumo	450.000,00			
3.3.9.0.36.00	Outros Serv. de Terceiros - Pessoa Física	250.000,00			
3.3.9.0.37.00	Locação de Mão-de-Obra	10.000,00			
3.3.9.0.39.00	Outros Serviços de Terceiros - Pessoa Jurídica	995.000,00			
3.3.9.0.92.00	Despesas de Exercícios Anteriores	20.000,00			
3.3.9.0.93.00	Indenizações e Restituições	2.000,00			
4.0.0.0.00.00	DESPESAS DE CAPITAL				2.360.000,00
4.4.0.0.00.00	INVESTIMENTOS			2.360.000,00	
4.4.9.0.00.00	DESPESAS DE CAPITAL - APLICAÇÕES DIRETAS		2.360.000,00		
4.4.9.0.51.00	Obras e Instalações	2.346.000,00			
4.4.9.0.52.00	Equipamentos e Material Permanente	14.000,00			
					<b>4.643.200,00</b>

**PREFEITURA MUNICIPAL DE FORMOSA DO RIO PRETO**

PRAÇA DA MATRIZ - 22

CENTRO

C.N.P.J.: 13654454000128

Anexo 2008

Despesa por unidade- ANEXO 2

Código	Especificação	Elemento	Modalidade	Categoria	Grupo
<b>UNIDADE: 02.05.000 SECRETARIA MUNICIPAL DA EDUCAÇÃO</b>					
3.0.0.0.00.00	DESPESAS CORRENTES				4.346.400,00
3.1.0.0.00.00	DESPESAS DE PESSOAL E ENCARGOS			2.455.200,00	
3.1.9.0.00.00	DESPESAS PESSOAL - APLICAÇÕES DIRETAS		2.455.200,00		
3.1.9.0.11.00	Vencimentos e Vantagens Fixas - Pessoal Civil	2.020.000,00			
3.1.9.0.13.00	Obrigações Patronais	424.200,00			
3.1.9.0.92.00	Despesas de Exercícios Anteriores	11.000,00			
3.3.0.0.00.00	OUTRAS DESPESAS CORRENTES			1.891.200,00	
3.3.9.0.00.00	OUTRAS DESPESAS CORRENTES - APLICAÇÕES DIRETAS		1.891.200,00		
3.3.9.0.14.00	Diárias - Pessoal Civil	32.000,00			
3.3.9.0.18.00	Auxílio Financeiro a Estudantes	3.000,00			
3.3.9.0.30.00	Material de Consumo	953.000,00			
3.3.9.0.32.00	Material de Distribuição Gratuita	7.000,00			
3.3.9.0.33.00	Passagens e Despesas com Locomoção	5.000,00			
3.3.9.0.36.00	Outros Serv. de Terceiros - Pessoa Física	350.000,00			
3.3.9.0.39.00	Outros Serviços de Terceiros - Pessoa Jurídica	526.200,00			
3.3.9.0.43.00	Subvenções Sociais	2.000,00			
3.3.9.0.47.00	Obrigações Tributárias e Contributivas	2.000,00			
3.3.9.0.92.00	Despesas de Exercícios Anteriores	11.000,00			
4.0.0.0.00.00	DESPESAS DE CAPITAL				1.345.500,00
4.4.0.0.00.00	INVESTIMENTOS			1.339.500,00	
4.4.9.0.00.00	DESPESAS DE CAPITAL - APLICAÇÕES DIRETAS		1.339.500,00		
4.4.9.0.51.00	Obras e Instalações	1.100.000,00			
4.4.9.0.52.00	Equipamentos e Material Permanente	239.500,00			
4.5.0.0.00.00	INVERSÕES FINANCEIRAS			6.000,00	
4.5.9.0.00.00	DESP. DE CAPITAL INV.FIN. - APLIC. DIRETAS		6.000,00		
4.5.9.0.61.00	Aquisição de Imóveis	6.000,00			
					<b>5.691.900,00</b>

**PREFEITURA MUNICIPAL DE FORMOSA DO RIO PRETO**

PRAÇA DA MATRIZ - 22

CENTRO

C.N.P.J.: 13654454000128

Anexo 2008

Despesa por unidade- ANEXO 2

Código	Especificação	Elemento	Modalidade	Categoria	Grupo
<b>UNIDADE: 02.05.001 FUNDEB</b>					
3.0.0.0.00.00	DESPESAS CORRENTES				4.530.500,00
3.1.0.0.00.00	DESPESAS DE PESSOAL E ENCARGOS			3.388.000,00	
3.1.9.0.00.00	DESPESAS PESSOAL - APLICAÇÕES DIRETAS		3.388.000,00		
3.1.9.0.11.00	Vencimentos e Vantagens Fixas - Pessoal Civil	2.800.000,00			
3.1.9.0.13.00	Obrigações Patronais	588.000,00			
3.3.0.0.00.00	OUTRAS DESPESAS CORRENTES			1.142.500,00	
3.3.9.0.00.00	OUTRAS DESPESAS CORRENTES - APLICAÇÕES DIRETAS		1.142.500,00		
3.3.9.0.14.00	Diárias - Pessoal Civil	1.000,00			
3.3.9.0.30.00	Material de Consumo	700.000,00			
3.3.9.0.33.00	Passagens e Despesas com Locomoção	1.000,00			
3.3.9.0.36.00	Outros Serv. de Terceiros - Pessoa Física	200.000,00			
3.3.9.0.39.00	Outros Serviços de Terceiros - Pessoa Jurídica	214.500,00			
3.3.9.0.47.00	Obrigações Tributárias e Contributivas	1.000,00			
3.3.9.0.92.00	Despesas de Exercícios Anteriores	5.000,00			
3.3.9.0.93.00	Indenizações e Restituições	20.000,00			
4.0.0.0.00.00	DESPESAS DE CAPITAL				469.500,00
4.4.0.0.00.00	INVESTIMENTOS			469.500,00	
4.4.9.0.00.00	DESPESAS DE CAPITAL - APLICAÇÕES DIRETAS		469.500,00		
4.4.9.0.51.00	Obras e Instalações	305.000,00			
4.4.9.0.52.00	Equipamentos e Material Permanente	164.500,00			
					<b>5.000.000,00</b>





**PREFEITURA MUNICIPAL DE FORMOSA DO RIO PRETO** Orçamento 2008

PRAÇA DA MATRIZ - 22  
 CENTRO  
 C.N.P.J.: 13654454000128

Despesa por unidade- ANEXO 2

Código	Especificação	Elemento	Modalidade	Categoria	Grupo
<b>UNIDADE: 02.06.000 SECRETARIA MUNICIPAL DA SAÚDE</b>					
3.0.0.0.00.00	DESPESAS CORRENTES				53.000,00
3.1.0.0.00.00	DESPESAS DE PESSOAL E ENCARGOS			42.000,00	
3.1.9.0.00.00	DESPESAS PESSOAL - APLICAÇÕES DIRETAS		42.000,00		
3.1.9.0.11.00	Vencimentos e Vantagens Fixas - Pessoal Civil	35.000,00			
3.1.9.0.13.00	Obrigações Patronais	6.000,00			
3.1.9.0.92.00	Despesas de Exercícios Anteriores	1.000,00			
3.3.0.0.00.00	OUTRAS DESPESAS CORRENTES			11.000,00	
3.3.9.0.00.00	OUTRAS DESPESAS CORRENTES - APLICAÇÕES		11.000,00		
3.3.9.0.14.00	Diárias - Pessoal Civil	3.000,00			
3.3.9.0.30.00	Material de Consumo	4.000,00			
3.3.9.0.36.00	Outros Serv. de Terceiros - Pessoa Física	1.000,00			
3.3.9.0.39.00	Outros Serviços de Terceiros - Pessoa Jurídica	2.000,00			
3.3.9.0.92.00	Despesas de Exercícios Anteriores	1.000,00			
4.0.0.0.00.00	DESPESAS DE CAPITAL				252.000,00
4.4.0.0.00.00	INVESTIMENTOS			252.000,00	
4.4.9.0.00.00	DESPESAS DE CAPITAL - APLICAÇÕES DIRETAS		252.000,00		
4.4.9.0.51.00	Obras e Instalações	251.000,00			
4.4.9.0.52.00	Equipamentos e Material Permanente	1.000,00			
					<b>305.000,00</b>



**PREFEITURA MUNICIPAL DE FORMOSA DO RIO PRETO** Orçamento 2008

PRAÇA DA MATRIZ - 22  
 CENTRO  
 C.N.P.J.: 13654454000128

Despesa por unidade- ANEXO 2

Código	Especificação	Elemento	Modalidade	Categoria	Grupo
<b>UNIDADE: 02.06.001 FUNDO MUNICIPAL DE SAUDE</b>					
3.0.0.0.00.00	DESPESAS CORRENTES				5.219.500,00
3.1.0.0.00.00	DESPESAS DE PESSOAL E ENCARGOS			4.141.500,00	
3.1.9.0.00.00	DESPESAS PESSOAL - APLICAÇÕES DIRETAS		4.141.500,00		
3.1.9.0.11.00	Vencimentos e Vantagens Fixas - Pessoal Civil	3.420.000,00			
3.1.9.0.13.00	Obrigações Patronais	704.500,00			
3.1.9.0.92.00	Despesas de Exercícios Anteriores	17.000,00			
3.3.0.0.00.00	OUTRAS DESPESAS CORRENTES			1.078.000,00	
3.3.9.0.00.00	OUTRAS DESPESAS CORRENTES - APLICAÇÕES		1.078.000,00		
3.3.9.0.14.00	Diárias - Pessoal Civil	72.000,00			
3.3.9.0.30.00	Material de Consumo	655.000,00			
3.3.9.0.32.00	Material de Distribuição Gratuita	5.000,00			
3.3.9.0.33.00	Passagens e Despesas com Locomoção	5.000,00			
3.3.9.0.36.00	Outros Serv. de Terceiros - Pessoa Física	143.000,00			
3.3.9.0.39.00	Outros Serviços de Terceiros - Pessoa Jurídica	182.000,00			
3.3.9.0.47.00	Obrigações Tributárias e Contributivas	1.000,00			
3.3.9.0.92.00	Despesas de Exercícios Anteriores	14.000,00			
3.3.9.0.93.00	Indenizações e Restituições	1.000,00			
4.0.0.0.00.00	DESPESAS DE CAPITAL				640.000,00
4.4.0.0.00.00	INVESTIMENTOS			634.000,00	
4.4.9.0.00.00	DESPESAS DE CAPITAL - APLICAÇÕES DIRETAS		634.000,00		
4.4.9.0.51.00	Obras e Instalações	515.000,00			
4.4.9.0.52.00	Equipamentos e Material Permanente	119.000,00			
4.5.0.0.00.00	INVERSÕES FINANCEIRAS			6.000,00	
4.5.9.0.00.00	DESP. DE CAPITAL INV.FIN. - APLIC. DIRETAS		6.000,00		
4.5.9.0.61.00	Aquisição de Imóveis	6.000,00			
					<b>5.859.500,00</b>



**PREFEITURA MUNICIPAL DE FORMOSA DO RIO PRETO** - Anexo 2008  
PRAÇA DA MATRIZ - 22  
CENTRO  
C.N.P.J.: 13654454000128  
**Despesa por unidade- ANEXO 2**

Código	Especificação	Elemento	Modalidade	Categoria	Grupo
<b>UNIDADE: 02.07.000 SECRETARIA MUNICIPAL DE AÇÃO SOCIAL</b>					
3.0.0.0.00.00	DESPESAS CORRENTES				1.102.000,00
3.1.0.0.00.00	DESPESAS DE PESSOAL E ENCARGOS			353.500,00	
3.1.9.0.00.00	DESPESAS PESSOAL - APLICAÇÕES DIRETAS		353.500,00		
3.1.9.0.11.00	Vencimentos e Vantagens Fixas - Pessoal Civil	305.000,00			
3.1.9.0.13.00	Obrigações Patronais	47.500,00			
3.1.9.0.92.00	Despesas de Exercícios Anteriores	1.000,00			
3.3.0.0.00.00	OUTRAS DESPESAS CORRENTES			748.500,00	
3.3.9.0.00.00	OUTRAS DESPESAS CORRENTES - APLICAÇÕES DIRETAS		748.500,00		
3.3.9.0.14.00	Diárias - Pessoal Civil	17.000,00			
3.3.9.0.30.00	Material de Consumo	86.250,00			
3.3.9.0.32.00	Material de Distribuição Gratuita	258.500,00			
3.3.9.0.35.00	Serviço de Consultoria	5.250,00			
3.3.9.0.36.00	Outros Serv. de Terceiros - Pessoa Física	106.250,00			
3.3.9.0.39.00	Outros Serviços de Terceiros - Pessoa Jurídica	191.250,00			
3.3.9.0.43.00	Subvenções Sociais	1.000,00			
3.3.9.0.48.00	Out. Aux. Financeiros a Pessoas Físicas	81.000,00			
3.3.9.0.92.00	Despesas de Exercícios Anteriores	2.000,00			
4.0.0.0.00.00	DESPESAS DE CAPITAL				561.000,00
4.4.0.0.00.00	INVESTIMENTOS			561.000,00	
4.4.9.0.00.00	DESPESAS DE CAPITAL - APLICAÇÕES DIRETAS		561.000,00		
4.4.9.0.51.00	Obras e Instalações	545.000,00			
4.4.9.0.52.00	Equipamentos e Material Permanente	16.000,00			
					<b>1.663.000,00</b>



**PREFEITURA MUNICIPAL DE FORMOSA DO RIO PRETO** - Anexo 2008  
PRAÇA DA MATRIZ - 22  
CENTRO  
C.N.P.J.: 13654454000128  
**Despesa por unidade- ANEXO 2**

Código	Especificação	Elemento	Modalidade	Categoria	Grupo
<b>UNIDADE: 02.08.000 SEC. MUNIC. DO MEIO AMBIENTE E DOS REC. HIDRICOS</b>					
3.0.0.0.00.00	DESPESAS CORRENTES				146.500,00
3.1.0.0.00.00	DESPESAS DE PESSOAL E ENCARGOS			61.500,00	
3.1.9.0.00.00	DESPESAS PESSOAL - APLICAÇÕES DIRETAS		61.500,00		
3.1.9.0.11.00	Vencimentos e Vantagens Fixas - Pessoal Civil	50.000,00			
3.1.9.0.13.00	Obrigações Patronais	10.500,00			
3.1.9.0.92.00	Despesas de Exercícios Anteriores	1.000,00			
3.3.0.0.00.00	OUTRAS DESPESAS CORRENTES			85.000,00	
3.3.9.0.00.00	OUTRAS DESPESAS CORRENTES - APLICAÇÕES DIRETAS		85.000,00		
3.3.9.0.14.00	Diárias - Pessoal Civil	4.000,00			
3.3.9.0.30.00	Material de Consumo	30.000,00			
3.3.9.0.36.00	Outros Serv. de Terceiros - Pessoa Física	40.000,00			
3.3.9.0.39.00	Outros Serviços de Terceiros - Pessoa Jurídica	10.000,00			
3.3.9.0.92.00	Despesas de Exercícios Anteriores	1.000,00			
4.0.0.0.00.00	DESPESAS DE CAPITAL				27.000,00
4.4.0.0.00.00	INVESTIMENTOS			27.000,00	
4.4.9.0.00.00	DESPESAS DE CAPITAL - APLICAÇÕES DIRETAS		27.000,00		
4.4.9.0.51.00	Obras e Instalações	26.000,00			
4.4.9.0.52.00	Equipamentos e Material Permanente	1.000,00			
					<b>173.500,00</b>



**PREFEITURA MUNICIPAL DE FORMOSA DO RIO PRETO** **Orçamento 2008**

PRAÇA DA MATRIZ - 22  
 CENTRO  
 C.N.P.J.: 13654454000128

Despesa por unidade- ANEXO 2

Código	Especificação	Elemento	Modalidade	Categoria	Grupo
<b>UNIDADE: 02.09.000 SEC. MUNIC. DA AGRICULTURA E DO DESENVOLVIMENTO</b>					
3.0.0.0.00.00	DESPESAS CORRENTES				735.500,00
3.1.0.0.00.00	DESPESAS DE PESSOAL E ENCARGOS			170.000,00	
3.1.9.0.00.00	DESPESAS PESSOAL - APLICAÇÕES DIRETAS		170.000,00		
3.1.9.0.11.00	Vencimentos e Vantagens Fixas - Pessoal Civil	150.000,00			
3.1.9.0.13.00	Obrigações Patronais	20.000,00			
3.3.0.0.00.00	OUTRAS DESPESAS CORRENTES			565.500,00	
3.3.9.0.00.00	OUTRAS DESPESAS CORRENTES - APLICAÇÕES DIRETAS		565.500,00		
3.3.9.0.14.00	Diárias - Pessoal Civil	5.000,00			
3.3.9.0.30.00	Material de Consumo	102.500,00			
3.3.9.0.31.00	Premiações Culturais, Artísticas e Desportivas	25.000,00			
3.3.9.0.36.00	Outros Serv. de Terceiros - Pessoa Física	183.000,00			
3.3.9.0.39.00	Outros Serviços de Terceiros - Pessoa Jurídica	250.000,00			
4.0.0.0.00.00	DESPESAS DE CAPITAL				385.000,00
4.4.0.0.00.00	INVESTIMENTOS			385.000,00	
4.4.9.0.00.00	DESPESAS DE CAPITAL - APLICAÇÕES DIRETAS		385.000,00		
4.4.9.0.51.00	Obras e Instalações	115.000,00			
4.4.9.0.52.00	Equipamentos e Material Permanente	270.000,00			
					<b>1.120.500,00</b>



**PREFEITURA MUNICIPAL DE FORMOSA DO RIO PRETO** **Orçamento 2008**

PRAÇA DA MATRIZ - 22  
 CENTRO  
 C.N.P.J.: 13654454000128

Despesa por unidade- ANEXO 2

Código	Especificação	Elemento	Modalidade	Categoria	Grupo
<b>UNIDADE: 02.10.000 SECRETARIA MUNICIPAL DE CULTURA E TURISMO</b>					
3.0.0.0.00.00	DESPESAS CORRENTES				362.600,00
3.1.0.0.00.00	DESPESAS DE PESSOAL E ENCARGOS			73.600,00	
3.1.9.0.00.00	DESPESAS PESSOAL - APLICAÇÕES DIRETAS		73.600,00		
3.1.9.0.11.00	Vencimentos e Vantagens Fixas - Pessoal Civil	60.000,00			
3.1.9.0.13.00	Obrigações Patronais	12.600,00			
3.1.9.0.92.00	Despesas de Exercícios Anteriores	1.000,00			
3.3.0.0.00.00	OUTRAS DESPESAS CORRENTES			289.000,00	
3.3.9.0.00.00	OUTRAS DESPESAS CORRENTES - APLICAÇÕES DIRETAS		289.000,00		
3.3.9.0.14.00	Diárias - Pessoal Civil	3.000,00			
3.3.9.0.30.00	Material de Consumo	80.000,00			
3.3.9.0.31.00	Premiações Culturais, Artísticas e Desportivas	25.000,00			
3.3.9.0.32.00	Material de Distribuição Gratuita	2.000,00			
3.3.9.0.36.00	Outros Serv. de Terceiros - Pessoa Física	97.000,00			
3.3.9.0.39.00	Outros Serviços de Terceiros - Pessoa Jurídica	80.000,00			
3.3.9.0.92.00	Despesas de Exercícios Anteriores	1.000,00			
3.3.9.0.93.00	Indenizações e Restituições	1.000,00			
4.0.0.0.00.00	DESPESAS DE CAPITAL				152.900,00
4.4.0.0.00.00	INVESTIMENTOS			152.900,00	
4.4.9.0.00.00	DESPESAS DE CAPITAL - APLICAÇÕES DIRETAS		152.900,00		
4.4.9.0.51.00	Obras e Instalações	150.000,00			
4.4.9.0.52.00	Equipamentos e Material Permanente	2.900,00			
					<b>515.500,00</b>



**PREFEITURA MUNICIPAL DE FORMOSA DO RIO PRETO** **Orçamento 2008**  
PRAÇA DA MATRIZ - 22  
CENTRO  
C.N.P.J.: 13654454000128  
**Despesa por unidade- ANEXO 2**

Código	Especificação	Elemento	Modalidade	Categoria	Grupo
<b>UNIDADE: 02.11.000 SECRETARIA MUNICIPAL DE GOVERNO</b>					
3.0.0.0.00.00	DESPESAS CORRENTES				74.500,00
3.1.0.0.00.00	DESPESAS DE PESSOAL E ENCARGOS			61.500,00	
3.1.9.0.00.00	DESPESAS PESSOAL - APLICAÇÕES DIRETAS		61.500,00		
3.1.9.0.11.00	Vencimentos e Vantagens Fixas - Pessoal Civil	50.000,00			
3.1.9.0.13.00	Obrigações Patronais	10.500,00			
3.1.9.0.92.00	Despesas de Exercícios Anteriores	1.000,00			
3.3.0.0.00.00	OUTRAS DESPESAS CORRENTES			13.000,00	
3.3.9.0.00.00	OUTRAS DESPESAS CORRENTES - APLICAÇÕES DIRETAS		13.000,00		
3.3.9.0.14.00	Diárias - Pessoal Civil	3.000,00			
3.3.9.0.30.00	Material de Consumo	1.000,00			
3.3.9.0.36.00	Outros Serv. de Terceiros - Pessoa Física	2.000,00			
3.3.9.0.39.00	Outros Serviços de Terceiros - Pessoa Jurídica	5.000,00			
3.3.9.0.92.00	Despesas de Exercícios Anteriores	1.000,00			
3.3.9.0.93.00	Indenizações e Restituições	1.000,00			
4.0.0.0.00.00	DESPESAS DE CAPITAL				2.500,00
4.4.0.0.00.00	INVESTIMENTOS			2.500,00	
4.4.9.0.00.00	DESPESAS DE CAPITAL - APLICAÇÕES DIRETAS		2.500,00		
4.4.9.0.52.00	Equipamentos e Material Permanente	2.500,00			
					<b>77.000,00</b>



**PREFEITURA MUNICIPAL DE FORMOSA DO RIO PRETO** **Orçamento - 2008**  
PRAÇA DA MATRIZ - 22  
CENTRO  
C.N.P.J.13654454000128  
**Programa de trabalho por unidade - ANEXO 6**

Código	Especificação	Atividade	Projeto	Total fixado
<b>UNIDADE: 01.01.000 CAMARA MUNICIPAL</b>				
01.000.000.0.000	LEGISLATIVA	1.628.000,00	122.000,00	1.750.000,00
01.031.000.0.000	AÇÃO LEGISLATIVA	1.628.000,00	122.000,00	1.750.000,00
01.031.001.0.000	AÇÃO LEGISLATIVA	1.628.000,00	122.000,00	1.750.000,00
01.031.001.1.001	MODERNIZAÇÃO E AUTOMAÇÃO ADMINISTRATIVA	0,00	122.000,00	122.000,00
01.031.001.2.001	ADMINISTRAÇÃO DAS AÇÕES LEGISLATIVAS	1.628.000,00	0,00	1.628.000,00
		<b>1.628.000,00</b>	<b>122.000,00</b>	<b>1.750.000,00</b>



**PREFEITURA MUNICIPAL DE FORMOSA DO RIO PRETO** **Orçamento - 2008**  
PRAÇA DA MATRIZ - 22  
CENTRO  
C.N.P.J.13654454000128  
**Programa de trabalho por unidade - ANEXO 6**

Código	Especificação	Atividade	Projeto	Total fixado
<b>UNIDADE: 02.01.000 GABINETE DO PREFEITO</b>				
04.000.000.0.000	ADMINISTRAÇÃO	535.400,00	0,00	535.400,00
04.122.000.0.000	ADMINISTRAÇÃO GERAL	535.400,00	0,00	535.400,00
04.122.003.0.000	FORMOSA CIDADÃ	535.400,00	0,00	535.400,00
04.122.003.2.002	MANUTENÇÃO DO GABINETE DO PREFEITO	535.400,00	0,00	535.400,00
		<b>535.400,00</b>	<b>0,00</b>	<b>535.400,00</b>



**PREFEITURA MUNICIPAL DE FORMOSA DO RIO PRETO**

PRAÇA DA MATRIZ - 22  
 CENTRO  
 C.N.P.J.13654454000128

**Orçamento - 2008**

Programa de trabalho por unidade - ANEXO 6

Código	Especificação	Atividade	Projeto	Total fixado
<b>UNIDADE: 02.02.000 CONTROLADORIA GERAL DO MUNICIPIO</b>				
04.000.000.0.000	ADMINISTRAÇÃO	82.500,00	0,00	82.500,00
04.125.000.0.000	NORMATIZAÇÃO E FISCALIZAÇÃO	82.500,00	0,00	82.500,00
04.125.003.0.000	FORMOSA CIDADÃ	82.500,00	0,00	82.500,00
04.125.003.2.044	MANUTENÇÃO DA CONTROLADORIA GERAL DO	82.500,00	0,00	82.500,00
		<b>82.500,00</b>	<b>0,00</b>	<b>82.500,00</b>



**PREFEITURA MUNICIPAL DE FORMOSA DO RIO PRETO**

PRAÇA DA MATRIZ - 22  
 CENTRO  
 C.N.P.J.13654454000128

**Orçamento - 2008**

Programa de trabalho por unidade - ANEXO 6

Código	Especificação	Atividade	Projeto	Total fixado
<b>UNIDADE: 02.03.000 SECRETARIA DE ADMINISTRAÇÃO, PLANEJ. E FINANÇAS</b>				
04.000.000.0.000	ADMINISTRAÇÃO	2.514.000,00	50.000,00	2.564.000,00
04.122.000.0.000	ADMINISTRAÇÃO GERAL	2.514.000,00	50.000,00	2.564.000,00
04.122.003.0.000	FORMOSA CIDADÃ	2.514.000,00	50.000,00	2.564.000,00
04.122.003.1.032	MODERNIZAÇÃO DA ADMINISTRAÇÃO MUNICIPAL	0,00	50.000,00	50.000,00
04.122.003.2.003	MANUTENÇÃO DA ADMINISTRAÇÃO, PLANEJ. E	2.089.000,00	0,00	2.089.000,00
04.122.003.2.006	RESERVA DE CONTIGÊNCIA	425.000,00	0,00	425.000,00
28.000.000.0.000	ENCARGOS ESPECIAIS	589.000,00	0,00	589.000,00
28.843.000.0.000	SERVIÇO DA DIVIDA INTERNA	589.000,00	0,00	589.000,00
28.843.003.0.000	FORMOSA CIDADÃ	589.000,00	0,00	589.000,00
28.843.003.2.004	ENCARGOS GERAIS DO MUNICIPIO	589.000,00	0,00	589.000,00
		<b>3.103.000,00</b>	<b>50.000,00</b>	<b>3.153.000,00</b>



**PREFEITURA MUNICIPAL DE FORMOSA DO RIO PRETO**

PRAÇA DA MATRIZ - 22  
 CENTRO  
 C.N.P.J.13654454000128

**Orçamento - 2008**

Programa de trabalho por unidade - ANEXO 6

Código	Especificação	Atividade	Projeto	Total fixado
<b>UNIDADE: 02.04.000 SECRETARIA DE INFRA-ESTRUTURA, TRANSP. E SERV.PUBL</b>				
04.000.000.0.000	ADMINISTRAÇÃO	80.000,00	0,00	80.000,00
04.122.000.0.000	ADMINISTRAÇÃO GERAL	80.000,00	0,00	80.000,00
04.122.003.0.000	FORMOSA CIDADÃ	80.000,00	0,00	80.000,00
04.122.003.2.050	MANUTENÇÃO DO FUNDO ESPECIAL	80.000,00	0,00	80.000,00
15.000.000.0.000	URBANISMO	2.463.200,00	1.620.000,00	4.083.200,00
15.451.000.0.000	INFRA-ESTRUTURA URBANA	1.963.200,00	1.560.000,00	3.523.200,00
15.451.005.0.000	CONSTRUINDO O FUTURO	1.963.200,00	1.560.000,00	3.523.200,00
15.451.005.1.029	CONSTRUÇÃO E URBANIZAÇÃO DE PRAÇAS E	0,00	250.000,00	250.000,00
15.451.005.1.034	PAVIMENTAÇÃO E URBANIZ. DE VIAS E	0,00	1.310.000,00	1.310.000,00
15.451.005.2.016	MANUTENÇÃO INFRA-ESTR. TRANSP. E SERV.	1.503.200,00	0,00	1.503.200,00
15.451.005.2.019	MANUTENÇÃO DAS AÇÕES DE INFRA-ESTRUTURA -	460.000,00	0,00	460.000,00
15.452.000.0.000	SERVIÇOS URBANOS	500.000,00	60.000,00	560.000,00
15.452.003.0.000	FORMOSA CIDADÃ	0,00	30.000,00	30.000,00
15.452.003.1.043	CONST. AMPL. E REFORMA DE PRÉDIOS PÚBLICOS	0,00	30.000,00	30.000,00
15.452.005.0.000	CONSTRUINDO O FUTURO	500.000,00	30.000,00	530.000,00
15.452.005.1.031	IMPLANTAÇÃO DE SISTEMA DE SINALIZAÇÃO PÚBLICA	0,00	30.000,00	30.000,00
15.452.005.2.017	MANUTENÇÃO DAS AÇÕES DE LIMPEZA PÚBLICA	500.000,00	0,00	500.000,00
17.000.000.0.000	SANEAMENTO	0,00	40.000,00	40.000,00
17.512.000.0.000	SANEAMENTO BÁSICO URBANO	0,00	40.000,00	40.000,00
17.512.005.0.000	CONSTRUINDO O FUTURO	0,00	40.000,00	40.000,00
17.512.005.1.028	IMPLANTAÇÃO DO ATERRO SANITÁRIO	0,00	40.000,00	40.000,00
25.000.000.0.000	ENERGIA	130.000,00	20.000,00	150.000,00



continuação

25.452.000.0.000	SERVIÇOS URBANOS	40.000,00	0,00	40.000,00
25.452.005.0.000	CONSTRUINDO O FUTURO	40.000,00	0,00	40.000,00
25.452.005.2.018	MANUTENÇÃO DAS AÇÕES DE ILUMINAÇÃO PÚBLICA	40.000,00	0,00	40.000,00
25.752.000.0.000	ENERGIA ELÉTRICA	90.000,00	20.000,00	110.000,00
25.752.003.0.000	FORMOSA CIDADÃ	90.000,00	0,00	90.000,00
25.752.003.2.048	PROGRAMA DE EFICIENTIZAÇÃO DA ILUMINAÇÃO	90.000,00	0,00	90.000,00
25.752.005.0.000	CONSTRUINDO O FUTURO	0,00	20.000,00	20.000,00
25.752.005.1.033	AMPLIAÇÃO DOS SERVIÇOS DE ILUMINAÇÃO PÚBLICA	0,00	20.000,00	20.000,00
26.000.000.0.000	TRANSPORTE	190.000,00	100.000,00	290.000,00
26.782.000.0.000	TRANSPORTE RODOVIÁRIO	190.000,00	100.000,00	290.000,00
26.782.005.0.000	CONSTRUINDO O FUTURO	190.000,00	100.000,00	290.000,00
26.782.005.1.035	AMP. REC. E MELHORIA DAS ESTRADAS VICINAIS	0,00	100.000,00	100.000,00
26.782.005.2.036	MANUTENÇÃO DO SISTEMA VIÁRIO	120.000,00	0,00	120.000,00
26.782.005.2.051	MANUTENÇÃO DA CIDE	70.000,00	0,00	70.000,00
		<b>2.863.200,00</b>	<b>1.780.000,00</b>	<b>4.643.200,00</b>



**PREFEITURA MUNICIPAL DE FORMOSA DO RIO PRETO**

PRAÇA DA MATRIZ - 22  
CENTRO  
C.N.P.J.13654454000128

**Orçamento - 2008**

**Programa de trabalho por unidade - ANEXO 6**

Código	Especificação	Atividade	Projeto	Total fixado
<b>UNIDADE: 02.05.000 SECRETARIA MUNICIPAL DA EDUCAÇÃO</b>				
12.000.000.0.000	EDUCAÇÃO	4.661.900,00	1.030.000,00	5.691.900,00
12.122.000.0.000	ADMINISTRAÇÃO GERAL	216.400,00	0,00	216.400,00
12.122.004.0.000	EDUCAR, UMA QUESTÃO DE TODOS	216.400,00	0,00	216.400,00
12.122.004.2.043	MANUTENÇÃO DA SECRETARIA DE EDUCAÇÃO	216.400,00	0,00	216.400,00
12.306.000.0.000	ALIMENTAÇÃO E NUTRIÇÃO	290.000,00	0,00	290.000,00
12.306.004.0.000	EDUCAR, UMA QUESTÃO DE TODOS	290.000,00	0,00	290.000,00
12.306.004.2.009	APOIO AO PROGRAMA - P N A E	290.000,00	0,00	290.000,00
12.361.000.0.000	ENSINO FUNDAMENTAL	3.125.000,00	1.030.000,00	4.155.000,00
12.361.004.0.000	EDUCAR, UMA QUESTÃO DE TODOS	3.125.000,00	1.030.000,00	4.155.000,00
12.361.004.1.006	CONSTRUÇÃO/REFORMA ESCOLA N. SRA.	0,00	600.000,00	600.000,00
12.361.004.1.012	CONSTRUÇÃO COLÉGIO MUNICIPAL BAIRRO SANTANA	0,00	70.000,00	70.000,00
12.361.004.1.052	CONSTRUÇÃO UNIDADE ESCOLAR - RIACHÃO	0,00	20.000,00	20.000,00
12.361.004.1.053	CONSTRUÇÃO UNIDADE ESCOLAR - SUSSUARANA	0,00	20.000,00	20.000,00
12.361.004.1.054	CONSTRUÇÃO UNIDADE ESCOLAR - CARAÍBA DA	0,00	20.000,00	20.000,00
12.361.004.1.055	CONSTRUÇÃO UNIDADE ESCOLAR - LARGO	0,00	20.000,00	20.000,00
12.361.004.1.056	CONSTRUÇÃO UNIDADE ESCOLAR - MORRINHOS	0,00	20.000,00	20.000,00
12.361.004.1.057	CONSTRUÇÃO UNIDADE ESCOLAR - BARRA DO	0,00	20.000,00	20.000,00
12.361.004.1.058	CONSTRUÇÃO UNIDADE ESCOLAR - ANGICO	0,00	20.000,00	20.000,00
12.361.004.1.059	CONSTRUÇÃO UNIDADE ESCOLAR - LAGOA DE CIMA	0,00	20.000,00	20.000,00
12.361.004.1.060	CONSTRUÇÃO UNIDADE ESCOLAR - CACIMBINHA	0,00	20.000,00	20.000,00
12.361.004.1.061	CONSTRUÇÃO UNIDADE ESCOLAR - SÃO MARCELO	0,00	20.000,00	20.000,00
12.361.004.1.062	CONSTRUÇÃO UNIDADE ESCOLAR - SANTANA	0,00	20.000,00	20.000,00
12.361.004.1.063	CONSTRUÇÃO UNIDADE ESCOLAR - SUCURIU DE CIMA	0,00	20.000,00	20.000,00
12.361.004.1.064	CONSTRUÇÃO UNIDADE ESCOLAR - ESTIVA	0,00	20.000,00	20.000,00
12.361.004.1.065	CONSTRUÇÃO UNIDADE ESCOLAR - BEIRA D'ÁGUA	0,00	20.000,00	20.000,00
12.361.004.1.066	CONSTRUÇÃO UNIDADE ESCOLAR - ALDEIA DOS	0,00	20.000,00	20.000,00
12.361.004.1.067	CONSTRUÇÃO UNIDADE ESCOLAR - BARRA DO RIO	0,00	20.000,00	20.000,00
12.361.004.1.068	CONSTRUÇÃO UNIDADE ESCOLAR - PRAZERES	0,00	20.000,00	20.000,00
12.361.004.1.069	CONSTRUÇÃO UNIDADE ESCOLAR - CADEADO	0,00	20.000,00	20.000,00
12.361.004.2.010	MANUTENÇÃO DO ENSINO FUNDAMENTAL - 25%	2.965.000,00	0,00	2.965.000,00
12.361.004.2.012	APOIO AO PROGRAMA DINHEIRO DIRETO NA ESCOLA	100.000,00	0,00	100.000,00
12.361.004.2.042	MANUTENÇÃO DO TRANSPORTE ESCOLAR - PNATE	60.000,00	0,00	60.000,00
12.362.000.0.000	ENSINO MÉDIO	614.000,00	0,00	614.000,00
12.362.004.0.000	EDUCAR, UMA QUESTÃO DE TODOS	614.000,00	0,00	614.000,00
12.362.004.2.011	MANUTENÇÃO DO DO ENSINO MÉDIO	494.000,00	0,00	494.000,00
12.362.004.2.046	PROGRAMA DE GESTÃO DE QUALIDADE DO ENSINO	120.000,00	0,00	120.000,00
12.365.000.0.000	EDUCAÇÃO INFANTIL	116.500,00	0,00	116.500,00
12.365.004.0.000	EDUCAR, UMA QUESTÃO DE TODOS	116.500,00	0,00	116.500,00
12.365.004.2.007	MANUTENÇÃO DO DO ENSINO PRÉ-ESCOLAR	116.500,00	0,00	116.500,00
12.366.000.0.000	EDUCAÇÃO DE JOVENS E ADULTO	300.000,00	0,00	300.000,00
12.366.004.0.000	EDUCAR, UMA QUESTÃO DE TODOS	300.000,00	0,00	300.000,00
12.366.004.2.013	APOIO AO PROGRAMA - SALARIO - EDUCAÇÃO	300.000,00	0,00	300.000,00
		<b>4.661.900,00</b>	<b>1.030.000,00</b>	<b>5.691.900,00</b>





**PREFEITURA MUNICIPAL DE FORMOSA DO RIO PRETO**

PRAÇA DA MATRIZ - 22  
CENTRO  
C.N.P.J.13654454000128

**Orçamento - 2008**

Programa de trabalho por unidade - ANEXO 6

Código	Especificação	Atividade	Projeto	Total fixado
<b>UNIDADE: 02.05.001 FUNDEB</b>				
12.000.000.0.000	EDUCAÇÃO	4.700.000,00	300.000,00	5.000.000,00
12.361.000.0.000	ENSINO FUNDAMENTAL	4.700.000,00	300.000,00	5.000.000,00
12.361.004.0.000	EDUCAR, UMA QUESTÃO DE TODOS	4.700.000,00	300.000,00	5.000.000,00
12.361.004.1.045	AMPLIAÇÃO DA REDE ENSINO FUNDAMENTAL-FUNDEF	0,00	300.000,00	300.000,00
12.361.004.2.014	MANUTENÇÃO DO ENSINO FUNDAMENTAL (FUNDEB)	3.267.000,00	0,00	3.267.000,00
12.361.004.2.015	MANUTENÇÃO DO ENSINO FUNDAMENTAL (FUNDEB)	1.433.000,00	0,00	1.433.000,00
		<b>4.700.000,00</b>	<b>300.000,00</b>	<b>5.000.000,00</b>



**PREFEITURA MUNICIPAL DE FORMOSA DO RIO PRETO**

PRAÇA DA MATRIZ - 22  
CENTRO  
C.N.P.J.13654454000128

**Orçamento - 2008**

Programa de trabalho por unidade - ANEXO 6

Código	Especificação	Atividade	Projeto	Total fixado
<b>UNIDADE: 02.06.000 SECRETARIA MUNICIPAL DA SAÚDE</b>				
10.000.000.0.000	SAÚDE	55.000,00	0,00	55.000,00
10.122.000.0.000	ADMINISTRAÇÃO GERAL	55.000,00	0,00	55.000,00
10.122.002.0.000	SAÚDE PARA TODOS	55.000,00	0,00	55.000,00
10.122.002.2.020	MANUTENÇÃO DA SECRETARIA DE SAÚDE	55.000,00	0,00	55.000,00
17.000.000.0.000	SANEAMENTO	0,00	250.000,00	250.000,00
17.512.000.0.000	SANEAMENTO BÁSICO URBANO	0,00	250.000,00	250.000,00
17.512.005.0.000	CONSTRUINDO O FUTURO	0,00	250.000,00	250.000,00
17.512.005.1.044	OBRAS DE SANEAMENTO GERAL	0,00	250.000,00	250.000,00
		<b>55.000,00</b>	<b>250.000,00</b>	<b>305.000,00</b>



**PREFEITURA MUNICIPAL DE FORMOSA DO RIO PRETO**

PRAÇA DA MATRIZ - 22  
CENTRO  
C.N.P.J.13654454000128

**Orçamento - 2008**

Programa de trabalho por unidade - ANEXO 6

Código	Especificação	Atividade	Projeto	Total fixado
<b>UNIDADE: 02.06.001 FUNDO MUNICIPAL DE SAUDE</b>				
10.000.000.0.000	SAÚDE	5.359.500,00	500.000,00	5.859.500,00
10.301.000.0.000	ATENÇÃO BÁSICA	5.014.500,00	500.000,00	5.514.500,00
10.301.002.0.000	SAÚDE PARA TODOS	5.014.500,00	500.000,00	5.514.500,00
10.301.002.1.019	CONSTRUÇÃO POSTO DE SAÚDE - SÃO MARCELO	0,00	250.000,00	250.000,00
10.301.002.1.020	CONSTRUÇÃO POSTO DE SAUDE - MALHADINHA	0,00	250.000,00	250.000,00
10.301.002.2.023	PROGRAMA DE SAÚDE FAMILIAR-FMS	350.000,00	0,00	350.000,00
10.301.002.2.025	MANUTENÇÃO DA ATENÇÃO BÁSICA A POPULAÇÃO -	1.049.000,00	0,00	1.049.000,00
10.301.002.2.027	PROGRAMA FARMÁCIA BÁSICA - FMS	50.000,00	0,00	50.000,00
10.301.002.2.028	MANUTENÇÃO DO FUNDO MUNICIPAL DE SAÚDE -	3.465.500,00	0,00	3.465.500,00
10.301.002.2.029	APOIO AO PROGRAMA DE SAÚDE BUCAL-FMS	100.000,00	0,00	100.000,00
10.304.000.0.000	VIGILÂNCIA SANITÁRIA	5.000,00	0,00	5.000,00
10.304.002.0.000	SAÚDE PARA TODOS	5.000,00	0,00	5.000,00
10.304.002.2.021	AÇÕES BÁSICAS DE VIGILÂNCIA SANITÁRIA-FMS	5.000,00	0,00	5.000,00
10.305.000.0.000	VIGILÂNCIA EPIDEMIOLÓGICA	340.000,00	0,00	340.000,00
10.305.002.0.000	SAÚDE PARA TODOS	340.000,00	0,00	340.000,00
10.305.002.2.022	PROGRAMA DE AGENTES COMUNITÁRIOS DE SAÚDE	220.000,00	0,00	220.000,00
10.305.002.2.026	EPIDEMIOLOGIA E CONTROLE DE DOENÇAS - FMS	120.000,00	0,00	120.000,00
		<b>5.359.500,00</b>	<b>500.000,00</b>	<b>5.859.500,00</b>



**PREFEITURA MUNICIPAL DE FORMOSA DO RIO PRETO**

PRAÇA DA MATRIZ - 22  
CENTRO  
C.N.P.J.13654454000128

**Orçamento - 2008**

**Programa de trabalho por unidade - ANEXO 6**

Código	Especificação	Atividade	Projeto	Total fixado
<b>UNIDADE: 02.07.000 SECRETARIA MUNICIPAL DE AÇÃO SOCIAL</b>				
08.000.000.0.000	ASSISTÊNCIA SOCIAL	1.126.000,00	500.000,00	1.626.000,00
08.244.000.0.000	ASSISTÊNCIA COMUNITÁRIA	1.126.000,00	500.000,00	1.626.000,00
08.244.003.0.000	FORMOSA CIDADÃ	80.000,00	0,00	80.000,00
08.244.003.2.047	PROGRAMA DE DISTRIBUIÇÃO DE RENDA E SEG.	80.000,00	0,00	80.000,00
08.244.006.0.000	DESENVOLVIMENTO SOCIAL	1.046.000,00	500.000,00	1.546.000,00
08.244.006.1.026	APOIO AO PROGRAMA DE MELHORIAS	0,00	500.000,00	500.000,00
08.244.006.2.031	MANUTENÇÃO DA SECRETARIA DE AÇÃO SOCIAL	728.000,00	0,00	728.000,00
08.244.006.2.033	PROGRAMA DE ESTIMULO A GERAÇÃO DE	11.000,00	0,00	11.000,00
08.244.006.2.035	MANUTENÇÃO DAS AÇÕES DE ASSISTÊNCIA SOCIAL	60.000,00	0,00	60.000,00
08.244.006.2.038	APOIO AO COMÉRCIO LOCAL	12.500,00	0,00	12.500,00
08.244.006.2.039	MANUTENÇÃO DO FUNDO MUNIC. DE ASSISTÊNCIA	234.500,00	0,00	234.500,00
14.000.000.0.000	DIREITOS DA CIDADANIA	12.000,00	0,00	12.000,00
14.243.000.0.000	ASSISTÊNCIA À CRIANÇA E AO ADOLESCENTE	12.000,00	0,00	12.000,00
14.243.005.0.000	CONSTRUINDO O FUTURO	12.000,00	0,00	12.000,00
14.243.005.2.041	MANUTENÇÃO DO CONSELHO DA CRIANÇA E DO	12.000,00	0,00	12.000,00
20.000.000.0.000	AGRICULTURA	0,00	25.000,00	25.000,00
20.244.000.0.000	ASSISTÊNCIA COMUNITARIA	0,00	25.000,00	25.000,00
20.244.005.0.000	CONSTRUINDO O FUTURO	0,00	25.000,00	25.000,00
20.244.005.1.023	IMPLANTAÇÃO DE HORTAS COMUNITARIAS	0,00	25.000,00	25.000,00
		<b>1.138.000,00</b>	<b>525.000,00</b>	<b>1.663.000,00</b>



**PREFEITURA MUNICIPAL DE FORMOSA DO RIO PRETO**

PRAÇA DA MATRIZ - 22  
CENTRO  
C.N.P.J.13654454000128

**Orçamento - 2008**

**Programa de trabalho por unidade - ANEXO 6**

Código	Especificação	Atividade	Projeto	Total fixado
<b>UNIDADE: 02.08.000 SEC. MUNIC. DO MEIO AMBIENTE E DOS REC. HIDRICOS</b>				
17.000.000.0.000	SANEAMENTO	0,00	25.000,00	25.000,00
17.244.000.0.000	ASSISTÊNCIA COMUNITÁRIA	0,00	25.000,00	25.000,00
17.244.005.0.000	CONSTRUINDO O FUTURO	0,00	25.000,00	25.000,00
17.244.005.1.030	AMPLIAÇÃO DOS SISTEMA DE ABASTECIMENTOS DE	0,00	25.000,00	25.000,00
18.000.000.0.000	GESTÃO AMBIENTAL	148.500,00	0,00	148.500,00
18.542.000.0.000	CONTROLE AMBIENTAL	148.500,00	0,00	148.500,00
18.542.005.0.000	CONSTRUINDO O FUTURO	148.500,00	0,00	148.500,00
18.542.005.2.032	MANUTENÇÃO DA SECRETARIA DE M.AMBIENTE E	148.500,00	0,00	148.500,00
		<b>148.500,00</b>	<b>25.000,00</b>	<b>173.500,00</b>



**PREFEITURA MUNICIPAL DE FORMOSA DO RIO PRETO**

PRAÇA DA MATRIZ - 22  
CENTRO  
C.N.P.J.13654454000128

**Orçamento - 2008**

**Programa de trabalho por unidade - ANEXO 6**

Código	Especificação	Atividade	Projeto	Total fixado
<b>UNIDADE: 02.09.000 SEC. MUNIC. DA AGRICULTURA E DO DESENVOLVIMENTO</b>				
20.000.000.0.000	AGRICULTURA	730.500,00	390.000,00	1.120.500,00
20.244.000.0.000	ASSISTÊNCIA COMUNITARIA	0,00	100.000,00	100.000,00
20.244.005.0.000	CONSTRUINDO O FUTURO	0,00	100.000,00	100.000,00
20.244.005.1.024	AMP. REC. E MELHORIA DO MATADOURO MUNICIPAL	0,00	50.000,00	50.000,00
20.244.005.1.025	AMP. REC. E MELHORIA DO CENTRO DE	0,00	50.000,00	50.000,00
20.334.000.0.000	FOMENTO AO TRABALHO	0,00	40.000,00	40.000,00
20.334.005.0.000	CONSTRUINDO O FUTURO	0,00	40.000,00	40.000,00
20.334.005.1.041	INCENTIVO A IMPLANTAÇÃO À ESCOLA AGRÍCOLA	0,00	15.000,00	15.000,00
20.334.005.1.042	APOIO E INCENTIVO À AGROINDUSTRIA	0,00	25.000,00	25.000,00
20.601.000.0.000	PROMOÇÃO DA PRODUÇÃO VEGETAL	380.000,00	250.000,00	630.000,00
20.601.005.0.000	CONSTRUINDO O FUTURO	380.000,00	250.000,00	630.000,00
20.601.005.1.027	AQUISIÇÃO DE PATRULHA MECANIZADA	0,00	250.000,00	250.000,00
20.601.005.2.037	MANUTENÇÃO DA AGRICULTURA E DO	380.000,00	0,00	380.000,00
20.602.000.0.000	PROMOÇÃO DA PRODUÇÃO ANIMAL	350.500,00	0,00	350.500,00
20.602.005.0.000	CONSTRUINDO O FUTURO	350.500,00	0,00	350.500,00
20.602.005.2.034	MANUTENÇÃO DA AÇÕES DA VAQUEJADA	333.000,00	0,00	333.000,00
20.602.005.2.040	APOIO AOS PEQUENOS PRODUTORES RURAIS	17.500,00	0,00	17.500,00
		<b>730.500,00</b>	<b>390.000,00</b>	<b>1.120.500,00</b>



**PREFEITURA MUNICIPAL DE FORMOSA DO RIO PRETO**

PRAÇA DA MATRIZ - 22  
CENTRO  
C.N.P.J.13654454000128

**Orçamento - 2008**

**Programa de trabalho por unidade - ANEXO 6**

Código	Especificação	Atividade	Projeto	Total fixado
<b>UNIDADE: 02.10.000 SECRETARIA MUNICIPAL DE CULTURA E TURISMO</b>				
04.000.000.0.000	ADMINISTRAÇÃO	108.500,00	0,00	108.500,00
04.122.000.0.000	ADMINISTRAÇÃO GERAL	108.500,00	0,00	108.500,00
04.122.003.0.000	FORMOSA CIDADÃ	108.500,00	0,00	108.500,00
04.122.003.2.045	MANUTENÇÃO DA CULTURA E TURISMO	108.500,00	0,00	108.500,00
27.000.000.0.000	DESPORTO E LAZER	257.000,00	150.000,00	407.000,00
27.812.000.0.000	DESPORTO COMUNITÁRIO	197.000,00	150.000,00	347.000,00
27.812.004.0.000	EDUCAR, UMA QUESTÃO DE TODOS	197.000,00	150.000,00	347.000,00
27.812.004.1.036	CONSTRUÇÃO QUADRA POLIESPORTIVA -	0,00	75.000,00	75.000,00
27.812.004.1.038	CONSTRUÇÃO QUADRA POLIESPORTIVA - SÃO	0,00	75.000,00	75.000,00
27.812.004.2.008	APOIO AS ATIVIDADES ESP. RECREATIVAS E	197.000,00	0,00	197.000,00
27.813.000.0.000	LAZER	60.000,00	0,00	60.000,00
27.813.003.0.000	FORMOSA CIDADÃ	60.000,00	0,00	60.000,00
27.813.003.2.049	PROGRAMA DE APOIO DAS AÇÕES DE INICIATIVA	60.000,00	0,00	60.000,00
		<b>365.500,00</b>	<b>150.000,00</b>	<b>515.500,00</b>



**PREFEITURA MUNICIPAL DE FORMOSA DO RIO PRETO**

PRAÇA DA MATRIZ - 22  
CENTRO  
C.N.P.J.13654454000128

**Orçamento - 2008**

**Programa de trabalho por unidade - ANEXO 6**

Código	Especificação	Atividade	Projeto	Total fixado
<b>UNIDADE: 02.11.000 SECRETARIA MUNICIPAL DE GOVERNO</b>				
04.000.000.0.000	ADMINISTRAÇÃO	77.000,00	0,00	77.000,00
04.122.000.0.000	ADMINISTRAÇÃO GERAL	77.000,00	0,00	77.000,00
04.122.003.0.000	FORMOSA CIDADÃ	77.000,00	0,00	77.000,00
04.122.003.2.005	MANUTENÇÃO DA SECRETARIA DE GOVERNO	77.000,00	0,00	77.000,00
		<b>77.000,00</b>	<b>0,00</b>	<b>77.000,00</b>



**PREFEITURA MUNICIPAL DE FORMOSA DO RIO PRETO**

PRAÇA DA MATRIZ - 22  
CENTRO  
C.N.P.J.13654454000128

**Orçamento - 2008**

**Programa de trabalho - ANEXO 7**

Código	Especificação	Atividade	Projeto	Total fixado
01.000.000.0.000	LEGISLATIVA	1.628.000,00	122.000,00	1.750.000,00
01.031.000.0.000	AÇÃO LEGISLATIVA	1.628.000,00	122.000,00	1.750.000,00
01.031.001.0.000	AÇÃO LEGISLATIVA	1.628.000,00	122.000,00	1.750.000,00
01.031.001.1.001	MODERNIZAÇÃO E AUTOMAÇÃO ADMINISTRATIVA	0,00	122.000,00	122.000,00
01.031.001.2.001	ADMINISTRAÇÃO DAS AÇÕES LEGISLATIVAS	1.628.000,00	0,00	1.628.000,00
04.000.000.0.000	ADMINISTRAÇÃO	3.397.400,00	50.000,00	3.447.400,00
04.122.000.0.000	ADMINISTRAÇÃO GERAL	3.314.900,00	50.000,00	3.364.900,00
04.122.003.0.000	FORMOSA CIDADÃ	3.314.900,00	50.000,00	3.364.900,00
04.122.003.1.032	MODERNIZAÇÃO DA ADMINISTRAÇÃO MUNICIPAL	0,00	50.000,00	50.000,00
04.122.003.2.002	MANUTENÇÃO DO GABINETE DO PREFEITO	535.400,00	0,00	535.400,00
04.122.003.2.003	MANUTENÇÃO DA ADMINISTRAÇÃO, PLANEJ. E	2.089.000,00	0,00	2.089.000,00
04.122.003.2.005	MANUTENÇÃO DA SECRETARIA DE GOVERNO	77.000,00	0,00	77.000,00
04.122.003.2.006	RESERVA DE CONTIGÊNCIA	425.000,00	0,00	425.000,00
04.122.003.2.045	MANUTENÇÃO DA CULTURA E TURISMO	108.500,00	0,00	108.500,00
04.122.003.2.050	MANUTENÇÃO DO FUNDO ESPECIAL	80.000,00	0,00	80.000,00
04.125.000.0.000	NORMATIZAÇÃO E FISCALIZAÇÃO	82.500,00	0,00	82.500,00
04.125.003.0.000	FORMOSA CIDADÃ	82.500,00	0,00	82.500,00
04.125.003.2.044	MANUTENÇÃO DA CONTROLADORIA GERAL DO	82.500,00	0,00	82.500,00
08.000.000.0.000	ASSISTÊNCIA SOCIAL	1.126.000,00	500.000,00	1.626.000,00

continuação

08.244.000.0.000	ASSISTÊNCIA COMUNITÁRIA	1.126.000,00	500.000,00	1.626.000,00
08.244.003.0.000	FORMOSA CIDADÃ	80.000,00	0,00	80.000,00
08.244.003.2.047	PROGRAMA DE DISTRIBUIÇÃO DE RENDA E SEG.	80.000,00	0,00	80.000,00
08.244.006.0.000	DESENVOLVIMENTO SOCIAL	1.046.000,00	500.000,00	1.546.000,00
08.244.006.1.026	APOIO AO PROGRAMA DE MELHORIAS	0,00	500.000,00	500.000,00
08.244.006.2.031	MANUTENÇÃO DA SECRETARIA DE AÇÃO SOCIAL	728.000,00	0,00	728.000,00
08.244.006.2.033	PROGRAMA DE ESTIMULO A GERAÇÃO DE	11.000,00	0,00	11.000,00
08.244.006.2.035	MANUTENÇÃO DAS AÇÕES DE ASSISTÊNCIA SOCIAL	60.000,00	0,00	60.000,00
08.244.006.2.038	APOIO AO COMÉRCIO LOCAL	12.500,00	0,00	12.500,00
08.244.006.2.039	MANUTENÇÃO DO FUNDO MUNIC. DE ASSISTÊNCIA	234.500,00	0,00	234.500,00
10.000.000.0.000	SAÚDE	5.414.500,00	500.000,00	5.914.500,00
10.122.000.0.000	ADMINISTRAÇÃO GERAL	55.000,00	0,00	55.000,00
10.122.002.0.000	SAÚDE PARA TODOS	55.000,00	0,00	55.000,00
10.122.002.2.020	MANUTENÇÃO DA SECRETARIA DE SAÚDE	55.000,00	0,00	55.000,00
10.301.000.0.000	ATENÇÃO BÁSICA	5.014.500,00	500.000,00	5.514.500,00
10.301.002.0.000	SAÚDE PARA TODOS	5.014.500,00	500.000,00	5.514.500,00
10.301.002.1.019	CONSTRUÇÃO POSTO DE SAÚDE - SÃO MARCELO	0,00	250.000,00	250.000,00
10.301.002.1.020	CONSTRUÇÃO POSTO DE SAUDE - MALHADINHA	0,00	250.000,00	250.000,00
10.301.002.2.023	PROGRAMA DE SAÚDE FAMILIAR-FMS	350.000,00	0,00	350.000,00
10.301.002.2.025	MANUTENÇÃO DA ATENÇÃO BÁSICA A POPULAÇÃO -	1.049.000,00	0,00	1.049.000,00
10.301.002.2.027	PROGRAMA FARMÁCIA BÁSICA - FMS	50.000,00	0,00	50.000,00
10.301.002.2.028	MANUTENÇÃO DO FUNDO MUNICIPAL DE SAÚDE -	3.465.500,00	0,00	3.465.500,00
10.301.002.2.029	APOIO AO PROGRAMA DE SAÚDE BUCAL-FMS	100.000,00	0,00	100.000,00
10.304.000.0.000	VIGILÂNCIA SANITÁRIA	5.000,00	0,00	5.000,00
10.304.002.0.000	SAÚDE PARA TODOS	5.000,00	0,00	5.000,00
10.304.002.2.021	AÇÕES BÁSICAS DE VIGILÂNCIA SANITÁRIA-FMS	5.000,00	0,00	5.000,00
10.305.000.0.000	VIGILÂNCIA EPIDEMIOLÓGICA	340.000,00	0,00	340.000,00
10.305.002.0.000	SAÚDE PARA TODOS	340.000,00	0,00	340.000,00
10.305.002.2.022	PROGRAMA DE AGENTES COMUNITÁRIOS DE SAÚDE	220.000,00	0,00	220.000,00
10.305.002.2.026	EPIDEMIOLOGIA E CONTROLE DE DOENÇAS - FMS	120.000,00	0,00	120.000,00
12.000.000.0.000	EDUCAÇÃO	9.361.900,00	1.330.000,00	10.691.900,00
12.122.000.0.000	ADMINISTRAÇÃO GERAL	216.400,00	0,00	216.400,00
12.122.004.0.000	EDUCAR, UMA QUESTÃO DE TODOS	216.400,00	0,00	216.400,00

Sistema Desenvolvido pela Freire Informática Ltda - (71) 2106-5800



**PREFEITURA MUNICIPAL DE FORMOSA DO RIO PRETO**

PRACA DA MATRIZ - 22  
CENTRO  
C.N.P.J.13654454000128

**Orçamento - 2008**

**Programa de trabalho - ANEXO 7**

Código	Especificação	Atividade	Projeto	Total fixado
12.122.004.2.043	MANUTENÇÃO DA SECRETARIA DE EDUCAÇÃO	216.400,00	0,00	216.400,00
12.306.000.0.000	ALIMENTAÇÃO E NUTRIÇÃO	290.000,00	0,00	290.000,00
12.306.004.0.000	EDUCAR, UMA QUESTÃO DE TODOS	290.000,00	0,00	290.000,00
12.306.004.2.009	APOIO AO PROGRAMA - P N A E	290.000,00	0,00	290.000,00
12.361.000.0.000	ENSINO FUNDAMENTAL	7.825.000,00	1.330.000,00	9.155.000,00
12.361.004.0.000	EDUCAR, UMA QUESTÃO DE TODOS	7.825.000,00	1.330.000,00	9.155.000,00
12.361.004.1.006	CONSTRUÇÃO/REFORMA ESCOLA N. SRA.	0,00	600.000,00	600.000,00
12.361.004.1.012	CONSTRUÇÃO COLÉGIO MUNICIPAL BAIRRO SANTANA	0,00	70.000,00	70.000,00
12.361.004.1.045	AMPLIAÇÃO DA REDE ENSINO FUNDAMENTAL-FUNDEF	0,00	300.000,00	300.000,00
12.361.004.1.052	CONSTRUÇÃO UNIDADE ESCOLAR - RIACHÃO	0,00	20.000,00	20.000,00
12.361.004.1.053	CONSTRUÇÃO UNIDADE ESCOLAR - SUSSUARANA	0,00	20.000,00	20.000,00
12.361.004.1.054	CONSTRUÇÃO UNIDADE ESCOLAR - CARAÍBA DA	0,00	20.000,00	20.000,00
12.361.004.1.055	CONSTRUÇÃO UNIDADE ESCOLAR - LARGO	0,00	20.000,00	20.000,00
12.361.004.1.056	CONSTRUÇÃO UNIDADE ESCOLAR - MORRINHOS	0,00	20.000,00	20.000,00
12.361.004.1.057	CONSTRUÇÃO UNIDADE ESCOLAR - BARRA DO	0,00	20.000,00	20.000,00
12.361.004.1.058	CONSTRUÇÃO UNIDADE ESCOLAR - ANGICO	0,00	20.000,00	20.000,00
12.361.004.1.059	CONSTRUÇÃO UNIDADE ESCOLAR - LAGOA DE CIMA	0,00	20.000,00	20.000,00
12.361.004.1.060	CONSTRUÇÃO UNIDADE ESCOLAR - CACIMBINHA	0,00	20.000,00	20.000,00
12.361.004.1.061	CONSTRUÇÃO UNIDADE ESCOLAR - SÃO MARCELO	0,00	20.000,00	20.000,00
12.361.004.1.062	CONSTRUÇÃO UNIDADE ESCOLAR - SANTANA	0,00	20.000,00	20.000,00
12.361.004.1.063	CONSTRUÇÃO UNIDADE ESCOLAR - SUCURIU DE CIMA	0,00	20.000,00	20.000,00

continuação

12.361.004.1.064	CONSTRUÇÃO UNIDADE ESCOLAR - ESTIVA	0,00	20.000,00	20.000,00
12.361.004.1.065	CONSTRUÇÃO UNIDADE ESCOLAR - BEIRA D'ÁGUA	0,00	20.000,00	20.000,00
12.361.004.1.066	CONSTRUÇÃO UNIDADE ESCOLAR - ALDEIA DOS	0,00	20.000,00	20.000,00
12.361.004.1.067	CONSTRUÇÃO UNIDADE ESCOLAR - BARRA DO RIO	0,00	20.000,00	20.000,00
12.361.004.1.068	CONSTRUÇÃO UNIDADE ESCOLAR - PRAZERES	0,00	20.000,00	20.000,00
12.361.004.1.069	CONSTRUÇÃO UNIDADE ESCOLAR - CADEADO	0,00	20.000,00	20.000,00
12.361.004.2.010	MANUTENÇÃO DO ENSINO FUNDAMENTAL - 25%	2.965.000,00	0,00	2.965.000,00
12.361.004.2.012	APOIO AO PROGRAMA DINHEIRO DIRETO NA ESCOLA	100.000,00	0,00	100.000,00
12.361.004.2.014	MANUTENÇÃO DO ENSINO FUNDAMENTAL (FUNDEB)	3.267.000,00	0,00	3.267.000,00
12.361.004.2.015	MANUTENÇÃO DO ENSINO FUNDAMENTAL (FUNDEB)	1.433.000,00	0,00	1.433.000,00
12.361.004.2.042	MANUTENÇÃO DO TRANSPORTE ESCOLAR - PNATE	60.000,00	0,00	60.000,00
12.362.000.0.000	ENSINO MÉDIO	614.000,00	0,00	614.000,00
12.362.004.0.000	EDUCAR, UMA QUESTÃO DE TODOS	614.000,00	0,00	614.000,00
12.362.004.2.011	MANUTENÇÃO DO DO ENSINO MÉDIO	494.000,00	0,00	494.000,00
12.362.004.2.046	PROGRAMA DE GESTÃO DE QUALIDADE DO ENSINO	120.000,00	0,00	120.000,00
12.365.000.0.000	EDUCAÇÃO INFANTIL	116.500,00	0,00	116.500,00
12.365.004.0.000	EDUCAR, UMA QUESTÃO DE TODOS	116.500,00	0,00	116.500,00
12.365.004.2.007	MANUTENÇÃO DO DO ENSINO PRÉ-ESCOLAR	116.500,00	0,00	116.500,00
12.366.000.0.000	EDUCAÇÃO DE JOVENS E ADULTO	300.000,00	0,00	300.000,00
12.366.004.0.000	EDUCAR, UMA QUESTÃO DE TODOS	300.000,00	0,00	300.000,00
12.366.004.2.013	APOIO AO PROGRAMA - SALARIO - EDUCAÇÃO	300.000,00	0,00	300.000,00
14.000.000.0.000	DIREITOS DA CIDADANIA	12.000,00	0,00	12.000,00
14.243.000.0.000	ASSISTÊNCIA À CRIANÇA E AO ADOLESCENTE	12.000,00	0,00	12.000,00
14.243.005.0.000	CONSTRUINDO O FUTURO	12.000,00	0,00	12.000,00
14.243.005.2.041	MANUTENÇÃO DO CONSELHO DA CRIANÇA E DO	12.000,00	0,00	12.000,00
15.000.000.0.000	URBANISMO	2.463.200,00	1.620.000,00	4.083.200,00
15.451.000.0.000	INFRA-ESTRUTURA URBANA	1.963.200,00	1.560.000,00	3.523.200,00
15.451.005.0.000	CONSTRUINDO O FUTURO	1.963.200,00	1.560.000,00	3.523.200,00
15.451.005.1.029	CONSTRUÇÃO E URBANIZAÇÃO DE PRAÇAS E	0,00	250.000,00	250.000,00
15.451.005.1.034	PAVIMENTAÇÃO E URBANIZ. DE VIAS E	0,00	1.310.000,00	1.310.000,00
15.451.005.2.016	MANUTENÇÃO INFRA-ESTR. TRANSP. E SERV.	1.503.200,00	0,00	1.503.200,00

Sistema Desenvolvido pela Freire Informática Ltda - (71) 2106-5800



**PREFEITURA MUNICIPAL DE FORMOSA DO RIO PRETO**

PRAÇA DA MATRIZ - 22

CENTRO

C.N.P.J.13654454000128

**Orçamento - 2008**

**Programa de trabalho - ANEXO 7**

Código	Especificação	Atividade	Projeto	Total fixado
15.451.005.2.019	MANUTENÇÃO DAS AÇÕES DE INFRA-ESTRUTURA -	460.000,00	0,00	460.000,00
15.452.000.0.000	SERVIÇOS URBANOS	500.000,00	60.000,00	560.000,00
15.452.003.0.000	FORMOSA CIDADÃ	0,00	30.000,00	30.000,00
15.452.003.1.043	CONST. AMPL. E REFORMA DE PRÉDIOS PÚBLICOS	0,00	30.000,00	30.000,00
15.452.005.0.000	CONSTRUINDO O FUTURO	500.000,00	30.000,00	530.000,00
15.452.005.1.031	IMPLANTAÇÃO DE SISTEMA DE SINALIZAÇÃO PÚBLICA	0,00	30.000,00	30.000,00
15.452.005.2.017	MANUTENÇÃO DAS AÇÕES DE LIMPEZA PÚBLICA	500.000,00	0,00	500.000,00
17.000.000.0.000	SANEAMENTO	0,00	315.000,00	315.000,00
17.244.000.0.000	ASSISTÊNCIA COMUNITÁRIA	0,00	25.000,00	25.000,00
17.244.005.0.000	CONSTRUINDO O FUTURO	0,00	25.000,00	25.000,00
17.244.005.1.030	AMPLIAÇÃO DOS SISTEMA DE ABASTECIMENTOS DE	0,00	25.000,00	25.000,00
17.512.000.0.000	SANEAMENTO BÁSICO URBANO	0,00	290.000,00	290.000,00
17.512.005.0.000	CONSTRUINDO O FUTURO	0,00	290.000,00	290.000,00
17.512.005.1.028	IMPLANTAÇÃO DO ATERRO SANITÁRIO	0,00	40.000,00	40.000,00
17.512.005.1.044	OBRAS DE SANEAMENTO GERAL	0,00	250.000,00	250.000,00
18.000.000.0.000	GESTÃO AMBIENTAL	148.500,00	0,00	148.500,00
18.542.000.0.000	CONTROLE AMBIENTAL	148.500,00	0,00	148.500,00
18.542.005.0.000	CONSTRUINDO O FUTURO	148.500,00	0,00	148.500,00
18.542.005.2.032	MANUTENÇÃO DA SECRETARIA DE M.AMBIENTE E	148.500,00	0,00	148.500,00
20.000.000.0.000	AGRICULTURA	730.500,00	415.000,00	1.145.500,00
20.244.000.0.000	ASSISTÊNCIA COMUNITÁRIA	0,00	125.000,00	125.000,00
20.244.005.0.000	CONSTRUINDO O FUTURO	0,00	125.000,00	125.000,00
20.244.005.1.023	IMPLANTAÇÃO DE HORTAS COMUNITÁRIAS	0,00	25.000,00	25.000,00
20.244.005.1.024	AMP. REC. E MELHORIA DO MATADOURO MUNICIPAL	0,00	50.000,00	50.000,00



continuação

20.244.005.1.025	AMP. REC. E MELHORIA DO CENTRO DE	0,00	50.000,00	50.000,00
20.334.000.0.000	FOMENTO AO TRABALHO	0,00	40.000,00	40.000,00
20.334.005.0.000	CONSTRUINDO O FUTURO	0,00	40.000,00	40.000,00
20.334.005.1.041	INCENTIVO A IMPLANTAÇÃO À ESCOLA AGRÍCOLA	0,00	15.000,00	15.000,00
20.334.005.1.042	APOIO E INCENTIVO À AGROINDUSTRIA	0,00	25.000,00	25.000,00
20.601.000.0.000	PROMOÇÃO DA PRODUÇÃO VEGETAL	380.000,00	250.000,00	630.000,00
20.601.005.0.000	CONSTRUINDO O FUTURO	380.000,00	250.000,00	630.000,00
20.601.005.1.027	AQUISIÇÃO DE PATRULHA MECANIZADA	0,00	250.000,00	250.000,00
20.601.005.2.037	MANUTENÇÃO DA AGRICULTURA E DO	380.000,00	0,00	380.000,00
20.602.000.0.000	PROMOÇÃO DA PRODUÇÃO ANIMAL	350.500,00	0,00	350.500,00
20.602.005.0.000	CONSTRUINDO O FUTURO	350.500,00	0,00	350.500,00
20.602.005.2.034	MANUTENÇÃO DA AÇÕES DA VAQUEJADA	333.000,00	0,00	333.000,00
20.602.005.2.040	APOIO AOS PEQUENOS PRODUTORES RURAIS	17.500,00	0,00	17.500,00
25.000.000.0.000	ENERGIA	130.000,00	20.000,00	150.000,00
25.452.000.0.000	SERVIÇOS URBANOS	40.000,00	0,00	40.000,00
25.452.005.0.000	CONSTRUINDO O FUTURO	40.000,00	0,00	40.000,00
25.452.005.2.018	MANUTENÇÃO DAS AÇÕES DE ILUMINAÇÃO PÚBLICA	40.000,00	0,00	40.000,00
25.752.000.0.000	ENERGIA ELÉTRICA	90.000,00	20.000,00	110.000,00
25.752.003.0.000	FORMOSA CIDADÃ	90.000,00	0,00	90.000,00
25.752.003.2.048	PROGRAMA DE EFICIENTIZAÇÃO DA ILUMINAÇÃO	90.000,00	0,00	90.000,00
25.752.005.0.000	CONSTRUINDO O FUTURO	0,00	20.000,00	20.000,00
25.752.005.1.033	AMPLIAÇÃO DOS SERVIÇOS DE ILUMINAÇÃO PÚBLICA	0,00	20.000,00	20.000,00
26.000.000.0.000	TRANSPORTE	190.000,00	100.000,00	290.000,00
26.782.000.0.000	TRANSPORTE RODOVIÁRIO	190.000,00	100.000,00	290.000,00
26.782.005.0.000	CONSTRUINDO O FUTURO	190.000,00	100.000,00	290.000,00
26.782.005.1.035	AMP. REC. E MELHORIA DAS ESTRADAS VICINAIS	0,00	100.000,00	100.000,00
26.782.005.2.036	MANUTENÇÃO DO SISTEMA VIÁRIO	120.000,00	0,00	120.000,00
26.782.005.2.051	MANUTENÇÃO DA CIDE	70.000,00	0,00	70.000,00

Sistema Desenvolvido pela Freire Informática Ltda - (71) 2106-5800



PREFEITURA MUNICIPAL DE FORMOSA DO RIO PRETO

PRAÇA DA MATRIZ - 22

CENTRO

C.N.P.J.13654454000128

Orçamento - 2008

Programa de trabalho - ANEXO 7

Código	Especificação	Atividade	Projeto	Total fixado
27.000.000.0.000	DESPORTO E LAZER	257.000,00	150.000,00	407.000,00
27.812.000.0.000	DESPORTO COMUNITÁRIO	197.000,00	150.000,00	347.000,00
27.812.004.0.000	EDUCAR, UMA QUESTÃO DE TODOS	197.000,00	150.000,00	347.000,00
27.812.004.1.036	CONSTRUÇÃO QUADRA POLIESPORTIVA -	0,00	75.000,00	75.000,00
27.812.004.1.038	CONSTRUÇÃO QUADRA POLIESPORTIVA - SÃO	0,00	75.000,00	75.000,00
27.812.004.2.008	APOIO AS ATIVIDADES ESP. RECREATIVAS E	197.000,00	0,00	197.000,00
27.813.000.0.000	LAZER	60.000,00	0,00	60.000,00
27.813.003.0.000	FORMOSA CIDADÃ	60.000,00	0,00	60.000,00
27.813.003.2.049	PROGRAMA DE APOIO DAS AÇÕES DE INICIATIVA	60.000,00	0,00	60.000,00
28.000.000.0.000	ENCARGOS ESPECIAIS	589.000,00	0,00	589.000,00
28.843.000.0.000	SERVIÇO DA DÍVIDA INTERNA	589.000,00	0,00	589.000,00
28.843.003.0.000	FORMOSA CIDADÃ	589.000,00	0,00	589.000,00
28.843.003.2.004	ENCARGOS GERAIS DO MUNICÍPIO	589.000,00	0,00	589.000,00
		<b>25.448.000,00</b>	<b>5.122.000,00</b>	<b>30.570.000,00</b>





**PREFEITURA MUNICIPAL DE FORMOSA DO RIO PRETO**

PRAÇA DA MATRIZ - 22  
CENTRO  
C.N.P.J.13654454000128

**Orçamento - 2008**

**Ordinário x Vinculado - ANEXO 8**

Código	Especificação	Ordinário	Vinculado	Total fixado
01.000.000.0.000	LEGISLATIVA	1.750.000,00	0,00	1.750.000,00
01.031.000.0.000	AÇÃO LEGISLATIVA	1.750.000,00	0,00	1.750.000,00
01.031.001.0.000	AÇÃO LEGISLATIVA	1.750.000,00	0,00	1.750.000,00
01.031.001.1.001	MODERNIZAÇÃO E AUTOMAÇÃO ADMINISTRATIVA	122.000,00	0,00	122.000,00
01.031.001.2.001	ADMINISTRAÇÃO DAS AÇÕES LEGISLATIVAS	1.628.000,00	0,00	1.628.000,00
04.000.000.0.000	ADMINISTRAÇÃO	3.447.400,00	0,00	3.447.400,00
04.122.000.0.000	ADMINISTRAÇÃO GERAL	3.364.900,00	0,00	3.364.900,00
04.122.003.0.000	FORMOSA CIDADÃ	3.364.900,00	0,00	3.364.900,00
04.122.003.1.032	MODERNIZAÇÃO DA ADMINISTRAÇÃO MUNICIPAL	50.000,00	0,00	50.000,00
04.122.003.2.002	MANUTENÇÃO DO GABINETE DO PREFEITO	535.400,00	0,00	535.400,00
04.122.003.2.003	MANUTENÇÃO DA ADMINISTRAÇÃO, PLANEJ. E	2.089.000,00	0,00	2.089.000,00
04.122.003.2.005	MANUTENÇÃO DA SECRETARIA DE GOVERNO	77.000,00	0,00	77.000,00
04.122.003.2.006	RESERVA DE CONTIGÊNCIA	425.000,00	0,00	425.000,00
04.122.003.2.045	MANUTENÇÃO DA CULTURA E TURISMO	108.500,00	0,00	108.500,00
04.122.003.2.050	MANUTENÇÃO DO FUNDO ESPECIAL	80.000,00	0,00	80.000,00
04.125.000.0.000	NORMATIZAÇÃO E FISCALIZAÇÃO	82.500,00	0,00	82.500,00
04.125.003.0.000	FORMOSA CIDADÃ	82.500,00	0,00	82.500,00
04.125.003.2.044	MANUTENÇÃO DA CONTROLADORIA GERAL DO	82.500,00	0,00	82.500,00
08.000.000.0.000	ASSISTÊNCIA SOCIAL	1.626.000,00	0,00	1.626.000,00
08.244.000.0.000	ASSISTÊNCIA COMUNITÁRIA	1.626.000,00	0,00	1.626.000,00
08.244.003.0.000	FORMOSA CIDADÃ	80.000,00	0,00	80.000,00
08.244.003.2.047	PROGRAMA DE DISTRIBUIÇÃO DE RENDA E SEG.	80.000,00	0,00	80.000,00
08.244.006.0.000	DESENVOLVIMENTO SOCIAL	1.546.000,00	0,00	1.546.000,00
08.244.006.1.026	APOIO AO PROGRAMA DE MELHORIAS	500.000,00	0,00	500.000,00
08.244.006.2.031	MANUTENÇÃO DA SECRETARIA DE AÇÃO SOCIAL	728.000,00	0,00	728.000,00
08.244.006.2.033	PROGRAMA DE ESTIMULO A GERAÇÃO DE	11.000,00	0,00	11.000,00
08.244.006.2.035	MANUTENÇÃO DAS AÇÕES DE ASSISTÊNCIA SOCIAL	60.000,00	0,00	60.000,00
08.244.006.2.038	APOIO AO COMÉRCIO LOCAL	12.500,00	0,00	12.500,00
08.244.006.2.039	MANUTENÇÃO DO FUNDO MUNIC. DE ASSISTÊNCIA	234.500,00	0,00	234.500,00
10.000.000.0.000	SAÚDE	0,00	5.914.500,00	5.914.500,00
10.122.000.0.000	ADMINISTRAÇÃO GERAL	0,00	55.000,00	55.000,00
10.122.002.0.000	SAÚDE PARA TODOS	0,00	55.000,00	55.000,00
10.122.002.2.020	MANUTENÇÃO DA SECRETARIA DE SAÚDE	0,00	55.000,00	55.000,00
10.301.000.0.000	ATENÇÃO BÁSICA	0,00	5.514.500,00	5.514.500,00
10.301.002.0.000	SAÚDE PARA TODOS	0,00	5.514.500,00	5.514.500,00
10.301.002.1.019	CONSTRUÇÃO POSTO DE SAÚDE - SÃO MARCELO	0,00	250.000,00	250.000,00
10.301.002.1.020	CONSTRUÇÃO POSTO DE SAUDE - MALHADINHA	0,00	250.000,00	250.000,00
10.301.002.2.023	PROGRAMA DE SAÚDE FAMILIAR-FMS	0,00	350.000,00	350.000,00
10.301.002.2.025	MANUTENÇÃO DA ATENÇÃO BÁSICA A POPULAÇÃO -	0,00	1.049.000,00	1.049.000,00
10.301.002.2.027	PROGRAMA FARMÁCIA BÁSICA - FMS	0,00	50.000,00	50.000,00
10.301.002.2.028	MANUTENÇÃO DO FUNDO MUNICIPAL DE SAÚDE -	0,00	3.465.500,00	3.465.500,00
10.301.002.2.029	APOIO AO PROGRAMA DE SAÚDE BUCAL-FMS	0,00	100.000,00	100.000,00
10.304.000.0.000	VIGILÂNCIA SANITÁRIA	0,00	5.000,00	5.000,00
10.304.002.0.000	SAÚDE PARA TODOS	0,00	5.000,00	5.000,00
10.304.002.2.021	AÇÕES BÁSICAS DE VIGILÂNCIA SANITÁRIA-FMS	0,00	5.000,00	5.000,00
10.305.000.0.000	VIGILÂNCIA EPIDEMIOLÓGICA	0,00	340.000,00	340.000,00
10.305.002.0.000	SAÚDE PARA TODOS	0,00	340.000,00	340.000,00
10.305.002.2.022	PROGRAMA DE AGENTES COMUNITÁRIOS DE SAÚDE	0,00	220.000,00	220.000,00
10.305.002.2.026	EPIDEMIOLOGIA E CONTROLE DE DOENÇAS - FMS	0,00	120.000,00	120.000,00



**PREFEITURA MUNICIPAL DE FORMOSA DO RIO PRETO**

PRAÇA DA MATRIZ - 22  
CENTRO  
C.N.P.J.13654454000128

**Orçamento - 2008**

**Ordinário x Vinculado - ANEXO 8**

Código	Especificação	Ordinário	Vinculado	Total fixado
12.000.000.0.000	EDUCAÇÃO	1.880.400,00	8.811.500,00	10.691.900,00
12.122.000.0.000	ADMINISTRAÇÃO GERAL	216.400,00	0,00	216.400,00
12.122.004.0.000	EDUCAR, UMA QUESTÃO DE TODOS	216.400,00	0,00	216.400,00
12.122.004.2.043	MANUTENÇÃO DA SECRETARIA DE EDUCAÇÃO	216.400,00	0,00	216.400,00
12.306.000.0.000	ALIMENTAÇÃO E NUTRIÇÃO	290.000,00	0,00	290.000,00
12.306.004.0.000	EDUCAR, UMA QUESTÃO DE TODOS	290.000,00	0,00	290.000,00
12.306.004.2.009	APOIO AO PROGRAMA - P N A E	290.000,00	0,00	290.000,00
12.361.000.0.000	ENSINO FUNDAMENTAL	460.000,00	8.695.000,00	9.155.000,00
12.361.004.0.000	EDUCAR, UMA QUESTÃO DE TODOS	460.000,00	8.695.000,00	9.155.000,00
12.361.004.1.006	CONSTRUÇÃO/REFORMA ESCOLA N. SRA.	0,00	600.000,00	600.000,00
12.361.004.1.012	CONSTRUÇÃO COLÉGIO MUNICIPAL BAIRRO SANTANA	0,00	70.000,00	70.000,00
12.361.004.1.045	AMPLIAÇÃO DA REDE ENSINO FUNDAMENTAL-FUNDEF	0,00	300.000,00	300.000,00
12.361.004.1.052	CONSTRUÇÃO UNIDADE ESCOLAR - RIACHÃO	20.000,00	0,00	20.000,00
12.361.004.1.053	CONSTRUÇÃO UNIDADE ESCOLAR - SUSSUARANA	20.000,00	0,00	20.000,00
12.361.004.1.054	CONSTRUÇÃO UNIDADE ESCOLAR - CARAÍBA DA	20.000,00	0,00	20.000,00
12.361.004.1.055	CONSTRUÇÃO UNIDADE ESCOLAR - LARGO	20.000,00	0,00	20.000,00
12.361.004.1.056	CONSTRUÇÃO UNIDADE ESCOLAR - MORRINHOS	20.000,00	0,00	20.000,00
12.361.004.1.057	CONSTRUÇÃO UNIDADE ESCOLAR - BARRA DO	20.000,00	0,00	20.000,00
12.361.004.1.058	CONSTRUÇÃO UNIDADE ESCOLAR - ANGICO	20.000,00	0,00	20.000,00
12.361.004.1.059	CONSTRUÇÃO UNIDADE ESCOLAR - LAGOA DE CIMA	20.000,00	0,00	20.000,00
12.361.004.1.060	CONSTRUÇÃO UNIDADE ESCOLAR - CACIMBINHA	20.000,00	0,00	20.000,00
12.361.004.1.061	CONSTRUÇÃO UNIDADE ESCOLAR - SÃO MARCELO	20.000,00	0,00	20.000,00
12.361.004.1.062	CONSTRUÇÃO UNIDADE ESCOLAR - SANTANA	20.000,00	0,00	20.000,00
12.361.004.1.063	CONSTRUÇÃO UNIDADE ESCOLAR - SUCURIU DE CIMA	20.000,00	0,00	20.000,00
12.361.004.1.064	CONSTRUÇÃO UNIDADE ESCOLAR - ESTIVA	20.000,00	0,00	20.000,00
12.361.004.1.065	CONSTRUÇÃO UNIDADE ESCOLAR - BEIRA D'ÁGUA	20.000,00	0,00	20.000,00
12.361.004.1.066	CONSTRUÇÃO UNIDADE ESCOLAR - ALDEIA DOS	20.000,00	0,00	20.000,00
12.361.004.1.067	CONSTRUÇÃO UNIDADE ESCOLAR - BARRA DO RIO	20.000,00	0,00	20.000,00
12.361.004.1.068	CONSTRUÇÃO UNIDADE ESCOLAR - PRAZERES	20.000,00	0,00	20.000,00
12.361.004.1.069	CONSTRUÇÃO UNIDADE ESCOLAR - CADEADO	20.000,00	0,00	20.000,00
12.361.004.2.010	MANUTENÇÃO DO ENSINO FUNDAMENTAL - 25%	0,00	2.965.000,00	2.965.000,00
12.361.004.2.012	APOIO AO PROGRAMA DINHEIRO DIRETO NA ESCOLA	100.000,00	0,00	100.000,00
12.361.004.2.014	MANUTENÇÃO DO ENSINO FUNDAMENTAL (FUNDEB	0,00	3.267.000,00	3.267.000,00
12.361.004.2.015	MANUTENÇÃO DO ENSINO FUNDAMENTAL (FUNDEB	0,00	1.433.000,00	1.433.000,00
12.361.004.2.042	MANUTENÇÃO DO TRANSPORTE ESCOLAR - PNATE	0,00	60.000,00	60.000,00
12.362.000.0.000	ENSINO MÉDIO	614.000,00	0,00	614.000,00
12.362.004.0.000	EDUCAR, UMA QUESTÃO DE TODOS	614.000,00	0,00	614.000,00
12.362.004.2.011	MANUTENÇÃO DO DO ENSINO MÉDIO	494.000,00	0,00	494.000,00
12.362.004.2.046	PROGRAMA DE GESTÃO DE QUALIDADE DO ENSINO	120.000,00	0,00	120.000,00
12.365.000.0.000	EDUCAÇÃO INFANTIL	0,00	116.500,00	116.500,00
12.365.004.0.000	EDUCAR, UMA QUESTÃO DE TODOS	0,00	116.500,00	116.500,00
12.365.004.2.007	MANUTENÇÃO DO DO ENSINO PRÉ-ESCOLAR	0,00	116.500,00	116.500,00
12.366.000.0.000	EDUCAÇÃO DE JOVENS E ADULTO	300.000,00	0,00	300.000,00
12.366.004.0.000	EDUCAR, UMA QUESTÃO DE TODOS	300.000,00	0,00	300.000,00
12.366.004.2.013	APOIO AO PROGRAMA - SALARIO - EDUCAÇÃO	300.000,00	0,00	300.000,00
14.000.000.0.000	DIREITOS DA CIDADANIA	12.000,00	0,00	12.000,00
14.243.000.0.000	ASSISTÊNCIA À CRIANÇA E AO ADOLESCENTE	12.000,00	0,00	12.000,00
14.243.005.0.000	CONSTRUINDO O FUTURO	12.000,00	0,00	12.000,00
14.243.005.2.041	MANUTENÇÃO DO CONSELHO DA CRIANÇA E DO	12.000,00	0,00	12.000,00



**PREFEITURA MUNICIPAL DE FORMOSA DO RIO PRETO**

PRAÇA DA MATRIZ - 22  
CENTRO  
C.N.P.J.13654454000128

**Orçamento - 2008**

**Ordinário x Vinculado - ANEXO 8**

Código	Especificação	Ordinário	Vinculado	Total fixado
15.000.000.0.000	URBANISMO	4.083.200,00	0,00	4.083.200,00
15.451.000.0.000	INFRA-ESTRUTURA URBANA	3.523.200,00	0,00	3.523.200,00
15.451.005.0.000	CONSTRUINDO O FUTURO	3.523.200,00	0,00	3.523.200,00
15.451.005.1.029	CONSTRUÇÃO E URBANIZAÇÃO DE PRAÇAS E	250.000,00	0,00	250.000,00
15.451.005.1.034	PAVIMENTAÇÃO E URBANIZ. DE VIAS E	1.310.000,00	0,00	1.310.000,00
15.451.005.2.016	MANUTENÇÃO INFRA-ESTR. TRANSP. E SERV.	1.503.200,00	0,00	1.503.200,00
15.451.005.2.019	MANUTENÇÃO DAS AÇÕES DE INFRA-ESTRUTURA -	460.000,00	0,00	460.000,00
15.452.000.0.000	SERVIÇOS URBANOS	560.000,00	0,00	560.000,00
15.452.003.0.000	FORMOSA CIDADÃ	30.000,00	0,00	30.000,00
15.452.003.1.043	CONST. AMPL. E REFORMA DE PRÉDIOS PÚBLICOS	30.000,00	0,00	30.000,00
15.452.005.0.000	CONSTRUINDO O FUTURO	530.000,00	0,00	530.000,00
15.452.005.1.031	IMPLANTAÇÃO DE SISTEMA DE SINALIZAÇÃO PÚBLICA	30.000,00	0,00	30.000,00
15.452.005.2.017	MANUTENÇÃO DAS AÇÕES DE LIMPEZA PÚBLICA	500.000,00	0,00	500.000,00
17.000.000.0.000	SANEAMENTO	315.000,00	0,00	315.000,00
17.244.000.0.000	ASSISTÊNCIA COMUNITÁRIA	25.000,00	0,00	25.000,00
17.244.005.0.000	CONSTRUINDO O FUTURO	25.000,00	0,00	25.000,00
17.244.005.1.030	AMPLIAÇÃO DOS SISTEMA DE ABASTECIMENTOS DE	25.000,00	0,00	25.000,00
17.512.000.0.000	SANEAMENTO BÁSICO URBANO	290.000,00	0,00	290.000,00
17.512.005.0.000	CONSTRUINDO O FUTURO	290.000,00	0,00	290.000,00
17.512.005.1.028	IMPLANTAÇÃO DO ATERRO SANITÁRIO	40.000,00	0,00	40.000,00
17.512.005.1.044	OBRAS DE SANEAMENTO GERAL	250.000,00	0,00	250.000,00
18.000.000.0.000	GESTÃO AMBIENTAL	148.500,00	0,00	148.500,00
18.542.000.0.000	CONTROLE AMBIENTAL	148.500,00	0,00	148.500,00
18.542.005.0.000	CONSTRUINDO O FUTURO	148.500,00	0,00	148.500,00
18.542.005.2.032	MANUTENÇÃO DA SECRETARIA DE M.AMBIENTE E	148.500,00	0,00	148.500,00
20.000.000.0.000	AGRICULTURA	1.145.500,00	0,00	1.145.500,00
20.244.000.0.000	ASSISTÊNCIA COMUNITÁRIA	125.000,00	0,00	125.000,00
20.244.005.0.000	CONSTRUINDO O FUTURO	125.000,00	0,00	125.000,00
20.244.005.1.023	IMPLANTAÇÃO DE HORTAS COMUNITÁRIAS	25.000,00	0,00	25.000,00
20.244.005.1.024	AMP. REC. E MELHORIA DO MATADOURO MUNICIPAL	50.000,00	0,00	50.000,00
20.244.005.1.025	AMP. REC. E MELHORIA DO CENTRO DE	50.000,00	0,00	50.000,00
20.334.000.0.000	FOMENTO AO TRABALHO	40.000,00	0,00	40.000,00
20.334.005.0.000	CONSTRUINDO O FUTURO	40.000,00	0,00	40.000,00
20.334.005.1.041	INCENTIVO A IMPLANTAÇÃO À ESCOLA AGRÍCOLA	15.000,00	0,00	15.000,00
20.334.005.1.042	APOIO E INCENTIVO À AGROINDUSTRIA	25.000,00	0,00	25.000,00
20.601.000.0.000	PROMOÇÃO DA PRODUÇÃO VEGETAL	630.000,00	0,00	630.000,00
20.601.005.0.000	CONSTRUINDO O FUTURO	630.000,00	0,00	630.000,00
20.601.005.1.027	AQUISIÇÃO DE PATRULHA MECANIZADA	250.000,00	0,00	250.000,00
20.601.005.2.037	MANUTENÇÃO DA AGRICULTURA E DO	380.000,00	0,00	380.000,00
20.602.000.0.000	PROMOÇÃO DA PRODUÇÃO ANIMAL	350.500,00	0,00	350.500,00
20.602.005.0.000	CONSTRUINDO O FUTURO	350.500,00	0,00	350.500,00
20.602.005.2.034	MANUTENÇÃO DA AÇÕES DA VAQUEJADA	333.000,00	0,00	333.000,00
20.602.005.2.040	APOIO AOS PEQUENOS PRODUTORES RURAIS	17.500,00	0,00	17.500,00
25.000.000.0.000	ENERGIA	150.000,00	0,00	150.000,00
25.452.000.0.000	SERVIÇOS URBANOS	40.000,00	0,00	40.000,00
25.452.005.0.000	CONSTRUINDO O FUTURO	40.000,00	0,00	40.000,00
25.452.005.2.018	MANUTENÇÃO DAS AÇÕES DE ILUMINAÇÃO PÚBLICA	40.000,00	0,00	40.000,00
25.752.000.0.000	ENERGIA ELÉTRICA	110.000,00	0,00	110.000,00
25.752.003.0.000	FORMOSA CIDADÃ	90.000,00	0,00	90.000,00



**PREFEITURA MUNICIPAL DE FORMOSA DO RIO PRETO**

PRAÇA DA MATRIZ - 22  
CENTRO  
C.N.P.J. 13654454000128

**Orçamento - 2008**

**Ordinário x Vinculado - ANEXO 8**

Código	Especificação	Ordinário	Vinculado	Total fixado
25.752.003.2.048	PROGRAMA DE EFICIENTIZAÇÃO DA ILUMINAÇÃO	90.000,00	0,00	90.000,00
25.752.005.0.000	CONSTRUINDO O FUTURO	20.000,00	0,00	20.000,00
25.752.005.1.033	AMPLIAÇÃO DOS SERVIÇOS DE ILUMINAÇÃO PÚBLICA	20.000,00	0,00	20.000,00
26.000.000.0.000	TRANSPORTE	290.000,00	0,00	290.000,00
26.782.000.0.000	TRANSPORTE RODOVIÁRIO	290.000,00	0,00	290.000,00
26.782.005.0.000	CONSTRUINDO O FUTURO	290.000,00	0,00	290.000,00
26.782.005.1.035	AMP. REC. E MELHORIA DAS ESTRADAS VICINAIS	100.000,00	0,00	100.000,00
26.782.005.2.036	MANUTENÇÃO DO SISTEMA VIÁRIO	120.000,00	0,00	120.000,00
26.782.005.2.051	MANUTENÇÃO DA CIDE	70.000,00	0,00	70.000,00
27.000.000.0.000	DESPORTO E LAZER	407.000,00	0,00	407.000,00
27.812.000.0.000	DESPORTO COMUNITÁRIO	347.000,00	0,00	347.000,00
27.812.004.0.000	EDUCAR, UMA QUESTÃO DE TODOS	347.000,00	0,00	347.000,00
27.812.004.1.036	CONSTRUÇÃO QUADRA POLIESPORTIVA -	75.000,00	0,00	75.000,00
27.812.004.1.038	CONSTRUÇÃO QUADRA POLIESPORTIVA - SÃO	75.000,00	0,00	75.000,00
27.812.004.2.008	APOIO AS ATIVIDADES ESP. RECREATIVAS E	197.000,00	0,00	197.000,00
27.813.000.0.000	LAZER	60.000,00	0,00	60.000,00
27.813.003.0.000	FORMOSA CIDADÃ	60.000,00	0,00	60.000,00
27.813.003.2.049	PROGRAMA DE APOIO DAS AÇÕES DE INICIATIVA	60.000,00	0,00	60.000,00
28.000.000.0.000	ENCARGOS ESPECIAIS	589.000,00	0,00	589.000,00
28.843.000.0.000	SERVIÇO DA DÍVIDA INTERNA	589.000,00	0,00	589.000,00
28.843.003.0.000	FORMOSA CIDADÃ	589.000,00	0,00	589.000,00
28.843.003.2.004	ENCARGOS GERAIS DO MUNICÍPIO	589.000,00	0,00	589.000,00
		<b>15.844.000,00</b>	<b>14.726.000,00</b>	<b>30.570.000,00</b>



**PREFEITURA MUNICIPAL DE FORMOSA DO RIO PRETO**

PRAÇA DA MATRIZ - 22  
CENTRO  
C.N.P.J.: 13654454000128

**Orçamento 2008**

**Demonstrativo da Despesa por Órgãos e Funções**

**Anexo 9.1**

Código	Órgãos/Funções	01	02	03	04	05
01.01.000	CAMARA MUNICIPAL	1.750.000,00	0,00	0,00	0,00	0,00
02.01.000	GABINETE DO PREFEITO	0,00	0,00	0,00	535.400,00	0,00
02.02.000	CONTROLADORIA GERAL DO MUNICÍPIO	0,00	0,00	0,00	82.500,00	0,00
02.03.000	SECRETARIA DE ADMINISTRAÇÃO, PLANEJ.	0,00	0,00	0,00	2.564.000,00	0,00
02.04.000	SECRETARIA DE INFRA-ESTRUTURA,	0,00	0,00	0,00	80.000,00	0,00
02.05.000	SECRETARIA MUNICIPAL DA EDUCAÇÃO	0,00	0,00	0,00	0,00	0,00
02.05.001	F U N D E B	0,00	0,00	0,00	0,00	0,00
02.06.000	SECRETARIA MUNICIPAL DA SAÚDE	0,00	0,00	0,00	0,00	0,00
02.06.001	FUNDO MUNICIPAL DE SAUDE	0,00	0,00	0,00	0,00	0,00
02.07.000	SECRETARIA MUNICIPAL DE AÇÃO SOCIAL	0,00	0,00	0,00	0,00	0,00
02.08.000	SEC. MUNIC. DO MEIO AMBIENTE E DOS RE	0,00	0,00	0,00	0,00	0,00
02.09.000	SEC. MUNIC. DA AGRICULTURA E DO	0,00	0,00	0,00	0,00	0,00
02.10.000	SECRETARIA MUNICIPAL DE CULTURA E	0,00	0,00	0,00	108.500,00	0,00
02.11.000	SECRETARIA MUNICIPAL DE GOVERNO	0,00	0,00	0,00	77.000,00	0,00
<b>Total</b>		<b>1.750.000,00</b>	<b>0,00</b>	<b>0,00</b>	<b>3.447.400,00</b>	<b>0,00</b>

- 01 - LEGISLATIVA
- 02 - JUDICIÁRIA
- 03 - ESSENCIAL À JUSTIÇA
- 04 - ADMINISTRAÇÃO
- 05 - DEFESA NACIONAL



**PREFEITURA MUNICIPAL DE FORMOSA DO RIO PRETO 2008**

PRAÇA DA MATRIZ - 22  
 CENTRO

C.N.P.J.: 13654454000128

**Demonstrativo da Despesa por Órgãos e Funções**

**Anexo 9.2**

Código	Órgãos/Funções	06	07	08	09	10
01.01.000	CAMARA MUNICIPAL	0,00	0,00	0,00	0,00	0,00
02.01.000	GABINETE DO PREFEITO	0,00	0,00	0,00	0,00	0,00
02.02.000	CONTROLADORIA GERAL DO MUNICIPIO	0,00	0,00	0,00	0,00	0,00
02.03.000	SECRETARIA DE ADMINISTRAÇÃO, PLANEJ. I	0,00	0,00	0,00	0,00	0,00
02.04.000	SECRETARIA DE INFRA-ESTRUTURA,	0,00	0,00	0,00	0,00	0,00
02.05.000	SECRETARIA MUNICIPAL DA EDUCAÇÃO	0,00	0,00	0,00	0,00	0,00
02.05.001	F U N D E B	0,00	0,00	0,00	0,00	0,00
02.06.000	SECRETARIA MUNICIPAL DA SAÚDE	0,00	0,00	0,00	0,00	55.000,00
02.06.001	FUNDO MUNICIPAL DE SAUDE	0,00	0,00	0,00	0,00	5.859.500,00
02.07.000	SECRETARIA MUNICIPAL DE AÇÃO SOCIAL	0,00	0,00	1.626.000,00	0,00	0,00
02.08.000	SEC. MUNIC. DO MEIO AMBIENTE E DOS RE	0,00	0,00	0,00	0,00	0,00
02.09.000	SEC. MUNIC. DA AGRICULTURA E DO	0,00	0,00	0,00	0,00	0,00
02.10.000	SECRETARIA MUNICIPAL DE CULTURA E	0,00	0,00	0,00	0,00	0,00
02.11.000	SECRETARIA MUNICIPAL DE GOVERNO	0,00	0,00	0,00	0,00	0,00
<b>Total</b>		<b>0,00</b>	<b>0,00</b>	<b>1.626.000,00</b>	<b>0,00</b>	<b>5.914.500,00</b>

- 06 - SEGURANÇA PÚBLICA
- 07 - NÃO EXISTE
- 08 - ASSISTÊNCIA SOCIAL
- 09 - PREVIDÊNCIA SOCIAL
- 10 - SAÚDE



**PREFEITURA MUNICIPAL DE FORMOSA DO RIO PRETO 2008**

PRAÇA DA MATRIZ - 22  
 CENTRO

C.N.P.J.: 13654454000128

**Demonstrativo da Despesa por Órgãos e Funções**

**Anexo 9.3**

Código	Órgãos/Funções	11	12	13	14	15
01.01.000	CAMARA MUNICIPAL	0,00	0,00	0,00	0,00	0,00
02.01.000	GABINETE DO PREFEITO	0,00	0,00	0,00	0,00	0,00
02.02.000	CONTROLADORIA GERAL DO MUNICIPIO	0,00	0,00	0,00	0,00	0,00
02.03.000	SECRETARIA DE ADMINISTRAÇÃO, PLANEJ. I	0,00	0,00	0,00	0,00	0,00
02.04.000	SECRETARIA DE INFRA-ESTRUTURA,	0,00	0,00	0,00	0,00	4.083.200,00
02.05.000	SECRETARIA MUNICIPAL DA EDUCAÇÃO	0,00	5.691.900,00	0,00	0,00	0,00
02.05.001	F U N D E B	0,00	5.000.000,00	0,00	0,00	0,00
02.06.000	SECRETARIA MUNICIPAL DA SAÚDE	0,00	0,00	0,00	0,00	0,00
02.06.001	FUNDO MUNICIPAL DE SAUDE	0,00	0,00	0,00	0,00	0,00
02.07.000	SECRETARIA MUNICIPAL DE AÇÃO SOCIAL	0,00	0,00	0,00	12.000,00	0,00
02.08.000	SEC. MUNIC. DO MEIO AMBIENTE E DOS RE	0,00	0,00	0,00	0,00	0,00
02.09.000	SEC. MUNIC. DA AGRICULTURA E DO	0,00	0,00	0,00	0,00	0,00
02.10.000	SECRETARIA MUNICIPAL DE CULTURA E	0,00	0,00	0,00	0,00	0,00
02.11.000	SECRETARIA MUNICIPAL DE GOVERNO	0,00	0,00	0,00	0,00	0,00
<b>Total</b>		<b>0,00</b>	<b>10.691.900,00</b>	<b>0,00</b>	<b>12.000,00</b>	<b>4.083.200,00</b>

- 11 - TRABALHO
- 12 - EDUCAÇÃO
- 13 - CULTURA
- 14 - DIREITOS DA CIDADANIA
- 15 - URBANISMO



**PREFEITURA MUNICIPAL DE FORMOSA DO RIO PRETO** 2008  
PRAÇA DA MATRIZ - 22  
CENTRO  
C.N.P.J.: 13654454000128  
**Demonstrativo da Despesa por Órgãos e Funções**  
Anexo 9.4

Código	Órgãos/Funções	16	17	18	19	20
01.01.000	CAMARA MUNICIPAL	0,00	0,00	0,00	0,00	0,00
02.01.000	GABINETE DO PREFEITO	0,00	0,00	0,00	0,00	0,00
02.02.000	CONTROLADORIA GERAL DO MUNICIPIO	0,00	0,00	0,00	0,00	0,00
02.03.000	SECRETARIA DE ADMINISTRAÇÃO, PLANEJ.	0,00	0,00	0,00	0,00	0,00
02.04.000	SECRETARIA DE INFRA-ESTRUTURA,	0,00	40.000,00	0,00	0,00	0,00
02.05.000	SECRETARIA MUNICIPAL DA EDUCAÇÃO	0,00	0,00	0,00	0,00	0,00
02.05.001	F U N D E B	0,00	0,00	0,00	0,00	0,00
02.06.000	SECRETARIA MUNICIPAL DA SAÚDE	0,00	250.000,00	0,00	0,00	0,00
02.06.001	FUNDO MUNICIPAL DE SAUDE	0,00	0,00	0,00	0,00	0,00
02.07.000	SECRETARIA MUNICIPAL DE AÇÃO SOCIAL	0,00	0,00	0,00	0,00	25.000,00
02.08.000	SEC. MUNIC. DO MEIO AMBIENTE E DOS RE	0,00	25.000,00	148.500,00	0,00	0,00
02.09.000	SEC. MUNIC. DA AGRICULTURA E DO	0,00	0,00	0,00	0,00	1.120.500,00
02.10.000	SECRETARIA MUNICIPAL DE CULTURA E	0,00	0,00	0,00	0,00	0,00
02.11.000	SECRETARIA MUNICIPAL DE GOVERNO	0,00	0,00	0,00	0,00	0,00
<b>Total</b>		<b>0,00</b>	<b>315.000,00</b>	<b>148.500,00</b>	<b>0,00</b>	<b>1.145.500,00</b>

16 - HABITAÇÃO  
17 - SANEAMENTO  
18 - GESTÃO AMBIENTAL  
19 - CIÊNCIA E TECNOLOGIA  
20 - AGRICULTURA



**PREFEITURA MUNICIPAL DE FORMOSA DO RIO PRETO** 2008  
PRAÇA DA MATRIZ - 22  
CENTRO  
C.N.P.J.: 13654454000128  
**Demonstrativo da Despesa por Órgãos e Funções**  
Anexo 9.5

Código	Órgãos/Funções	21	22	23	24	25
01.01.000	CAMARA MUNICIPAL	0,00	0,00	0,00	0,00	0,00
02.01.000	GABINETE DO PREFEITO	0,00	0,00	0,00	0,00	0,00
02.02.000	CONTROLADORIA GERAL DO MUNICIPIO	0,00	0,00	0,00	0,00	0,00
02.03.000	SECRETARIA DE ADMINISTRAÇÃO, PLANEJ.	0,00	0,00	0,00	0,00	0,00
02.04.000	SECRETARIA DE INFRA-ESTRUTURA,	0,00	0,00	0,00	0,00	150.000,00
02.05.000	SECRETARIA MUNICIPAL DA EDUCAÇÃO	0,00	0,00	0,00	0,00	0,00
02.05.001	F U N D E B	0,00	0,00	0,00	0,00	0,00
02.06.000	SECRETARIA MUNICIPAL DA SAÚDE	0,00	0,00	0,00	0,00	0,00
02.06.001	FUNDO MUNICIPAL DE SAUDE	0,00	0,00	0,00	0,00	0,00
02.07.000	SECRETARIA MUNICIPAL DE AÇÃO SOCIAL	0,00	0,00	0,00	0,00	0,00
02.08.000	SEC. MUNIC. DO MEIO AMBIENTE E DOS RE	0,00	0,00	0,00	0,00	0,00
02.09.000	SEC. MUNIC. DA AGRICULTURA E DO	0,00	0,00	0,00	0,00	0,00
02.10.000	SECRETARIA MUNICIPAL DE CULTURA E	0,00	0,00	0,00	0,00	0,00
02.11.000	SECRETARIA MUNICIPAL DE GOVERNO	0,00	0,00	0,00	0,00	0,00
<b>Total</b>		<b>0,00</b>	<b>0,00</b>	<b>0,00</b>	<b>0,00</b>	<b>150.000,00</b>

21 - ORGANIZAÇÃO AGRÁRIA  
22 - INDUSTRIA  
23 - COMÉRCIO E SERVIÇOS  
24 - COMUNICAÇÕES  
25 - ENERGIA

**PREFEITURA MUNICIPAL DE FORMOSA DO RIO PRETO** 2008  
PRAÇA DA MATRIZ - 22  
CENTRO  
C.N.P.J.: 13654454000128  
**Demonstrativo da Despesa por Órgãos e Funções**  
Anexo 9.6

Código	Órgãos/Funções	26	27	28	90	TOTAL
01.01.000	CAMARA MUNICIPAL	0,00	0,00	0,00	0,00	1.750.000,00
02.01.000	GABINETE DO PREFEITO	0,00	0,00	0,00	0,00	535.400,00
02.02.000	CONTROLADORIA GERAL DO MUNICIPIO	0,00	0,00	0,00	0,00	82.500,00
02.03.000	SECRETARIA DE ADMINISTRAÇÃO, PLANEJ.	0,00	0,00	589.000,00	0,00	3.153.000,00
02.04.000	SECRETARIA DE INFRA-ESTRUTURA,	290.000,00	0,00	0,00	0,00	4.643.200,00
02.05.000	SECRETARIA MUNICIPAL DA EDUCAÇÃO	0,00	0,00	0,00	0,00	5.691.900,00
02.05.001	F U N D E B	0,00	0,00	0,00	0,00	5.000.000,00
02.06.000	SECRETARIA MUNICIPAL DA SAÚDE	0,00	0,00	0,00	0,00	305.000,00
02.06.001	FUNDO MUNICIPAL DE SAUDE	0,00	0,00	0,00	0,00	5.859.500,00
02.07.000	SECRETARIA MUNICIPAL DE AÇÃO SOCIAL	0,00	0,00	0,00	0,00	1.663.000,00
02.08.000	SEC. MUNIC. DO MEIO AMBIENTE E DOS RE	0,00	0,00	0,00	0,00	173.500,00
02.09.000	SEC. MUNIC. DA AGRICULTURA E DO	0,00	0,00	0,00	0,00	1.120.500,00
02.10.000	SECRETARIA MUNICIPAL DE CULTURA E	0,00	407.000,00	0,00	0,00	515.500,00
02.11.000	SECRETARIA MUNICIPAL DE GOVERNO	0,00	0,00	0,00	0,00	77.000,00
<b>Total</b>		<b>290.000,00</b>	<b>407.000,00</b>	<b>589.000,00</b>	<b>0,00</b>	<b>30.570.000,00</b>

26 - TRANSPORTE  
27 - DESPORTO E LAZER  
28 - ENCARGOS ESPECIAIS  
90 - NÃO EXISTE





**PREFEITURA MUNICIPAL DE FORMOSA DO RIO PRETO**

PRAÇA DA MATRIZ - 22  
 CENTRO  
 C.N.P.J.: 13654454000128

**Orçamento 2008**

**Resumo por função**

Código	Especificação	Total fixado
01	LEGISLATIVA	1.750.000,00
04	ADMINISTRAÇÃO	3.447.400,00
08	ASSISTÊNCIA SOCIAL	1.626.000,00
10	SAÚDE	5.914.500,00
12	EDUCAÇÃO	10.691.900,00
14	DIREITOS DA CIDADANIA	12.000,00
15	URBANISMO	4.083.200,00
17	SANEAMENTO	315.000,00
18	GESTÃO AMBIENTAL	148.500,00
20	AGRICULTURA	1.145.500,00
25	ENERGIA	150.000,00
26	TRANSPORTE	290.000,00
27	DESPORTO E LAZER	407.000,00
28	ENCARGOS ESPECIAIS	589.000,00
		<b>30.570.000,00</b>

**Distribuição orçamentária**

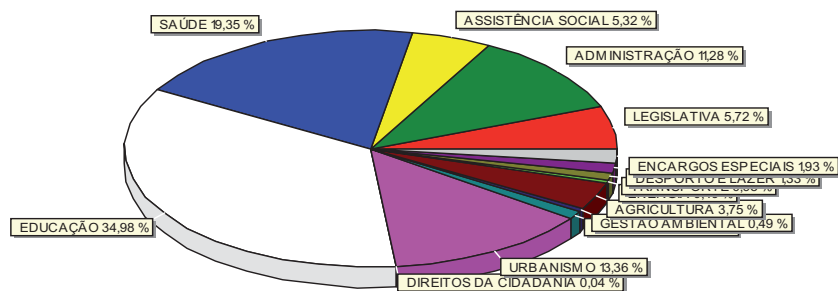

**PREFEITURA MUNICIPAL DE FORMOSA DO RIO PRETO 2008**

PRAÇA DA MATRIZ - 22  
 CENTRO  
 C.N.P.J.:13654454000128

**Receita e Despesa por Fonte de Recurso**

Código	Nome	Receita	%	Despesa	%
10	TESOURO	18.491.500,00	60,49	18.491.500,00	60,49
100	CONVÊNIO - UNIÃO	3.050.000,00	9,98	3.050.000,00	9,98
20	FUNDEB	5.000.000,00	16,36	5.000.000,00	16,36
30	FNDE	750.000,00	2,45	750.000,00	2,45
40	CIDE	70.000,00	0,23	70.000,00	0,23
50	FNAS	234.500,00	0,77	234.500,00	0,77
60	SUS/PAB	1.894.000,00	6,20	1.894.000,00	6,20
70	FUNDO ESPECIAL	80.000,00	0,26	80.000,00	0,26
80	F I E S	600.000,00	1,96	600.000,00	1,96
90	CONVÊNIO - ESTADO	400.000,00	1,31	400.000,00	1,31
		<b>30.570.000,00</b>	<b>100,00</b>	<b>30.570.000,00</b>	<b>100,00</b>

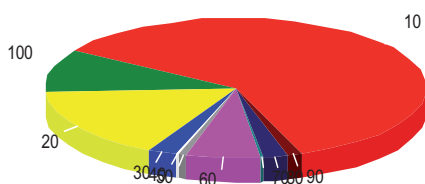

Receita

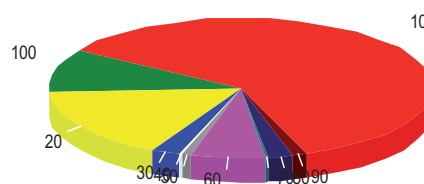

Despesa



**PREFEITURA MUNICIPAL DE FORMOSA DO RIO PRETO**

PRAÇA DA MATRIZ - 22  
CENTRO  
C.N.P.J.: 13654454000128

**Orçamento - 2008**

Orçamento Fiscal

Código	Especificação	Atividade	Projeto	Total fixado
01.000.000.0.000	LEGISLATIVA	1.628.000,00	122.000,00	1.750.000,00
01.031.000.0.000	AÇÃO LEGISLATIVA	1.628.000,00	122.000,00	1.750.000,00
01.031.001.0.000	AÇÃO LEGISLATIVA	1.628.000,00	122.000,00	1.750.000,00
01.031.001.1.001	MODERNIZAÇÃO E AUTOMAÇÃO ADMINISTRATIVA	0,00	122.000,00	122.000,00
01.031.001.2.001	ADMINISTRAÇÃO DAS AÇÕES LEGISLATIVAS	1.628.000,00	0,00	1.628.000,00
04.000.000.0.000	ADMINISTRAÇÃO	3.397.400,00	50.000,00	3.447.400,00
04.122.000.0.000	ADMINISTRAÇÃO GERAL	3.314.900,00	50.000,00	3.364.900,00
04.122.003.0.000	FORMOSA CIDADÃ	3.314.900,00	50.000,00	3.364.900,00
04.122.003.1.032	MODERNIZAÇÃO DA ADMINISTRAÇÃO MUNICIPAL	0,00	50.000,00	50.000,00
04.122.003.2.002	MANUTENÇÃO DO GABINETE DO PREFEITO	535.400,00	0,00	535.400,00
04.122.003.2.003	MANUTENÇÃO DA ADMINISTRAÇÃO, PLANEJ. E	2.089.000,00	0,00	2.089.000,00
04.122.003.2.005	MANUTENÇÃO DA SECRETARIA DE GOVERNO	77.000,00	0,00	77.000,00
04.122.003.2.006	RESERVA DE CONTIGÊNCIA	425.000,00	0,00	425.000,00
04.122.003.2.045	MANUTENÇÃO DA CULTURA E TURISMO	108.500,00	0,00	108.500,00
04.122.003.2.050	MANUTENÇÃO DO FUNDO ESPECIAL	80.000,00	0,00	80.000,00
04.125.000.0.000	NORMATIZAÇÃO E FISCALIZAÇÃO	82.500,00	0,00	82.500,00
04.125.003.0.000	FORMOSA CIDADÃ	82.500,00	0,00	82.500,00
04.125.003.2.044	MANUTENÇÃO DA CONTROLADORIA GERAL DO	82.500,00	0,00	82.500,00
12.000.000.0.000	EDUCAÇÃO	9.361.900,00	1.330.000,00	10.691.900,00
12.122.000.0.000	ADMINISTRAÇÃO GERAL	216.400,00	0,00	216.400,00
12.122.004.0.000	EDUCAR, UMA QUESTÃO DE TODOS	216.400,00	0,00	216.400,00
12.122.004.2.043	MANUTENÇÃO DA SECRETARIA DE EDUCAÇÃO	216.400,00	0,00	216.400,00
12.306.000.0.000	ALIMENTAÇÃO E NUTRIÇÃO	290.000,00	0,00	290.000,00
12.306.004.0.000	EDUCAR, UMA QUESTÃO DE TODOS	290.000,00	0,00	290.000,00
12.306.004.2.009	APOIO AO PROGRAMA - P N A E	290.000,00	0,00	290.000,00
12.361.000.0.000	ENSINO FUNDAMENTAL	7.825.000,00	1.330.000,00	9.155.000,00
12.361.004.0.000	EDUCAR, UMA QUESTÃO DE TODOS	7.825.000,00	1.330.000,00	9.155.000,00
12.361.004.1.006	CONSTRUÇÃO/REFORMA ESCOLA N. SRA.	0,00	600.000,00	600.000,00
12.361.004.1.012	CONSTRUÇÃO COLÉGIO MUNICIPAL BAIRRO SANTANA	0,00	70.000,00	70.000,00
12.361.004.1.045	AMPLIAÇÃO DA REDE ENSINO FUNDAMENTAL-FUNDEF	0,00	300.000,00	300.000,00
12.361.004.1.052	CONSTRUÇÃO UNIDADE ESCOLAR - RIACHÃO	0,00	20.000,00	20.000,00
12.361.004.1.053	CONSTRUÇÃO UNIDADE ESCOLAR - SUSSUARANA	0,00	20.000,00	20.000,00
12.361.004.1.054	CONSTRUÇÃO UNIDADE ESCOLAR - CARAÍBA DA	0,00	20.000,00	20.000,00
12.361.004.1.055	CONSTRUÇÃO UNIDADE ESCOLAR - LARGO	0,00	20.000,00	20.000,00
12.361.004.1.056	CONSTRUÇÃO UNIDADE ESCOLAR - MORRINHOS	0,00	20.000,00	20.000,00
12.361.004.1.057	CONSTRUÇÃO UNIDADE ESCOLAR - BARRA DO	0,00	20.000,00	20.000,00
12.361.004.1.058	CONSTRUÇÃO UNIDADE ESCOLAR - ANGICO	0,00	20.000,00	20.000,00
12.361.004.1.059	CONSTRUÇÃO UNIDADE ESCOLAR - LAGOA DE CIMA	0,00	20.000,00	20.000,00
12.361.004.1.060	CONSTRUÇÃO UNIDADE ESCOLAR - CACIMBINHA	0,00	20.000,00	20.000,00
12.361.004.1.061	CONSTRUÇÃO UNIDADE ESCOLAR - SÃO MARCELO	0,00	20.000,00	20.000,00
12.361.004.1.062	CONSTRUÇÃO UNIDADE ESCOLAR - SANTANA	0,00	20.000,00	20.000,00
12.361.004.1.063	CONSTRUÇÃO UNIDADE ESCOLAR - SUCURIU DE CIMA	0,00	20.000,00	20.000,00
12.361.004.1.064	CONSTRUÇÃO UNIDADE ESCOLAR - ESTIVA	0,00	20.000,00	20.000,00
12.361.004.1.065	CONSTRUÇÃO UNIDADE ESCOLAR - BEIRA D'ÁGUA	0,00	20.000,00	20.000,00
12.361.004.1.066	CONSTRUÇÃO UNIDADE ESCOLAR - ALDEIA DOS	0,00	20.000,00	20.000,00
12.361.004.1.067	CONSTRUÇÃO UNIDADE ESCOLAR - BARRA DO RIO	0,00	20.000,00	20.000,00
12.361.004.1.068	CONSTRUÇÃO UNIDADE ESCOLAR - PRAZERES	0,00	20.000,00	20.000,00
12.361.004.1.069	CONSTRUÇÃO UNIDADE ESCOLAR - CADEADO	0,00	20.000,00	20.000,00
12.361.004.2.010	MANUTENÇÃO DO ENSINO FUNDAMENTAL - 25%	2.965.000,00	0,00	2.965.000,00
12.361.004.2.012	APOIO AO PROGRAMA DINHEIRO DIRETO NA ESCOLA	100.000,00	0,00	100.000,00
12.361.004.2.014	MANUTENÇÃO DO ENSINO FUNDAMENTAL (FUNDEB)	3.267.000,00	0,00	3.267.000,00
12.361.004.2.015	MANUTENÇÃO DO ENSINO FUNDAMENTAL (FUNDEB)	1.433.000,00	0,00	1.433.000,00

Sistema Desenvolvido pela Freire Informática Ltda - (71) 2106-5800



**PREFEITURA MUNICIPAL DE FORMOSA DO RIO PRETO**

PRAÇA DA MATRIZ - 22

CENTRO

C.N.P.J.: 13654454000128

**Orçamento - 2008**

Orçamento Fiscal

Código	Especificação	Atividade	Projeto	Total fixado
12.361.004.2.042	MANUTENÇÃO DO TRANSPORTE ESCOLAR - PNATE	60.000,00	0,00	60.000,00
12.362.000.0.000	ENSINO MÉDIO	614.000,00	0,00	614.000,00
12.362.004.0.000	EDUCAR, UMA QUESTÃO DE TODOS	614.000,00	0,00	614.000,00
12.362.004.2.011	MANUTENÇÃO DO DO ENSINO MÉDIO	494.000,00	0,00	494.000,00
12.362.004.2.046	PROGRAMA DE GESTÃO DE QUALIDADE DO ENSINO	120.000,00	0,00	120.000,00
12.365.000.0.000	EDUCAÇÃO INFANTIL	116.500,00	0,00	116.500,00
12.365.004.0.000	EDUCAR, UMA QUESTÃO DE TODOS	116.500,00	0,00	116.500,00
12.365.004.2.007	MANUTENÇÃO DO DO ENSINO PRÉ-ESCOLAR	116.500,00	0,00	116.500,00
12.366.000.0.000	EDUCAÇÃO DE JOVENS E ADULTO	300.000,00	0,00	300.000,00
12.366.004.0.000	EDUCAR, UMA QUESTÃO DE TODOS	300.000,00	0,00	300.000,00
12.366.004.2.013	APOIO AO PROGRAMA - SALARIO - EDUCAÇÃO	300.000,00	0,00	300.000,00
14.000.000.0.000	DIREITOS DA CIDADANIA	12.000,00	0,00	12.000,00
14.243.000.0.000	ASSISTÊNCIA À CRIANÇA E AO ADOLESCENTE	12.000,00	0,00	12.000,00
14.243.005.0.000	CONSTRUINDO O FUTURO	12.000,00	0,00	12.000,00
14.243.005.2.041	MANUTENÇÃO DO CONSELHO DA CRIANÇA E DO	12.000,00	0,00	12.000,00
15.000.000.0.000	URBANISMO	2.463.200,00	1.620.000,00	4.083.200,00
15.451.000.0.000	INFRA-ESTRUTURA URBANA	1.963.200,00	1.560.000,00	3.523.200,00
15.451.005.0.000	CONSTRUINDO O FUTURO	1.963.200,00	1.560.000,00	3.523.200,00
15.451.005.1.029	CONSTRUÇÃO E URBANIZAÇÃO DE PRAÇAS E	0,00	250.000,00	250.000,00
15.451.005.1.034	PAVIMENTAÇÃO E URBANIZ. DE VIAS E	0,00	1.310.000,00	1.310.000,00
15.451.005.2.016	MANUTENÇÃO INFRA-ESTR. TRANSP. E SERV.	1.503.200,00	0,00	1.503.200,00
15.451.005.2.019	MANUTENÇÃO DAS AÇÕES DE INFRA-ESTRUTURA -	460.000,00	0,00	460.000,00
15.452.000.0.000	SERVIÇOS URBANOS	500.000,00	60.000,00	560.000,00
15.452.003.0.000	FORMOSA CIDADÃ	0,00	30.000,00	30.000,00
15.452.003.1.043	CONST. AMPL. E REFORMA DE PRÉDIOS PÚBLICOS	0,00	30.000,00	30.000,00
15.452.005.0.000	CONSTRUINDO O FUTURO	500.000,00	30.000,00	530.000,00
15.452.005.1.031	IMPLANTAÇÃO DE SISTEMA DE SINALIZAÇÃO PÚBLICA	0,00	30.000,00	30.000,00
15.452.005.2.017	MANUTENÇÃO DAS AÇÕES DE LIMPEZA PÚBLICA	500.000,00	0,00	500.000,00
17.000.000.0.000	SANEAMENTO	0,00	315.000,00	315.000,00
17.244.000.0.000	ASSISTÊNCIA COMUNITÁRIA	0,00	25.000,00	25.000,00
17.244.005.0.000	CONSTRUINDO O FUTURO	0,00	25.000,00	25.000,00
17.244.005.1.030	AMPLIAÇÃO DOS SISTEMA DE ABASTECIMENTOS DE	0,00	25.000,00	25.000,00
17.512.000.0.000	SANEAMENTO BÁSICO URBANO	0,00	290.000,00	290.000,00
17.512.005.0.000	CONSTRUINDO O FUTURO	0,00	290.000,00	290.000,00
17.512.005.1.028	IMPLANTAÇÃO DO ATERRO SANITÁRIO	0,00	40.000,00	40.000,00
17.512.005.1.044	OBRAS DE SANEAMENTO GERAL	0,00	250.000,00	250.000,00
18.000.000.0.000	GESTÃO AMBIENTAL	148.500,00	0,00	148.500,00
18.542.000.0.000	CONTROLE AMBIENTAL	148.500,00	0,00	148.500,00
18.542.005.0.000	CONSTRUINDO O FUTURO	148.500,00	0,00	148.500,00
18.542.005.2.032	MANUTENÇÃO DA SECRETARIA DE M.AMBIENTE E	148.500,00	0,00	148.500,00
20.000.000.0.000	AGRICULTURA	730.500,00	415.000,00	1.145.500,00
20.244.000.0.000	ASSISTÊNCIA COMUNITÁRIA	0,00	125.000,00	125.000,00
20.244.005.0.000	CONSTRUINDO O FUTURO	0,00	125.000,00	125.000,00
20.244.005.1.023	IMPLANTAÇÃO DE HORTAS COMUNITÁRIAS	0,00	25.000,00	25.000,00
20.244.005.1.024	AMP. REC. E MELHORIA DO MATADOURO MUNICIPAL	0,00	50.000,00	50.000,00
20.244.005.1.025	AMP. REC. E MELHORIA DO CENTRO DE	0,00	50.000,00	50.000,00
20.334.000.0.000	FOMENTO AO TRABALHO	0,00	40.000,00	40.000,00
20.334.005.0.000	CONSTRUINDO O FUTURO	0,00	40.000,00	40.000,00
20.334.005.1.041	INCENTIVO A IMPLANTAÇÃO À ESCOLA AGRÍCOLA	0,00	15.000,00	15.000,00
20.334.005.1.042	APOIO E INCENTIVO À AGROINDUSTRIA	0,00	25.000,00	25.000,00
20.601.000.0.000	PROMOÇÃO DA PRODUÇÃO VEGETAL	380.000,00	250.000,00	630.000,00
20.601.005.0.000	CONSTRUINDO O FUTURO	380.000,00	250.000,00	630.000,00

Sistema Desenvolvido pela Freire Informática Ltda - (71) 2106-5800



**PREFEITURA MUNICIPAL DE FORMOSA DO RIO PRETO**

PRAÇA DA MATRIZ - 22

CENTRO

C.N.P.J.: 13654454000128

**Orçamento - 2008**

**Orçamento Fiscal**

Código	Especificação	Atividade	Projeto	Total fixado
20.601.005.1.027	AQUISIÇÃO DE PATRULHA MECANIZADA	0,00	250.000,00	250.000,00
20.601.005.2.037	MANUTENÇÃO DA AGRICULTURA E DO	380.000,00	0,00	380.000,00
20.602.000.0.000	PROMOÇÃO DA PRODUÇÃO ANIMAL	350.500,00	0,00	350.500,00
20.602.005.0.000	CONSTRUINDO O FUTURO	350.500,00	0,00	350.500,00
20.602.005.2.034	MANUTENÇÃO DA AÇÕES DA VAQUEJADA	333.000,00	0,00	333.000,00
20.602.005.2.040	APOIO AOS PEQUENOS PRODUTORES RURAIS	17.500,00	0,00	17.500,00
25.000.000.0.000	ENERGIA	130.000,00	20.000,00	150.000,00
25.452.000.0.000	SERVIÇOS URBANOS	40.000,00	0,00	40.000,00
25.452.005.0.000	CONSTRUINDO O FUTURO	40.000,00	0,00	40.000,00
25.452.005.2.018	MANUTENÇÃO DAS AÇÕES DE ILUMINAÇÃO PÚBLICA	40.000,00	0,00	40.000,00
25.752.000.0.000	ENERGIA ELÉTRICA	90.000,00	20.000,00	110.000,00
25.752.003.0.000	FORMOSA CIDADÃ	90.000,00	0,00	90.000,00
25.752.003.2.048	PROGRAMA DE EFICIENTIZAÇÃO DA ILUMINAÇÃO	90.000,00	0,00	90.000,00
25.752.005.0.000	CONSTRUINDO O FUTURO	0,00	20.000,00	20.000,00
25.752.005.1.033	AMPLIAÇÃO DOS SERVIÇOS DE ILUMINAÇÃO PÚBLICA	0,00	20.000,00	20.000,00
26.000.000.0.000	TRANSPORTE	190.000,00	100.000,00	290.000,00
26.782.000.0.000	TRANSPORTE RODOVIÁRIO	190.000,00	100.000,00	290.000,00
26.782.005.0.000	CONSTRUINDO O FUTURO	190.000,00	100.000,00	290.000,00
26.782.005.1.035	AMP. REC. E MELHORIA DAS ESTRADAS VICINAIS	0,00	100.000,00	100.000,00
26.782.005.2.036	MANUTENÇÃO DO SISTEMA VIÁRIO	120.000,00	0,00	120.000,00
26.782.005.2.051	MANUTENÇÃO DA CIDE	70.000,00	0,00	70.000,00
27.000.000.0.000	DESPORTO E LAZER	257.000,00	150.000,00	407.000,00
27.812.000.0.000	DESPORTO COMUNITÁRIO	197.000,00	150.000,00	347.000,00
27.812.004.0.000	EDUCAR, UMA QUESTÃO DE TODOS	197.000,00	150.000,00	347.000,00
27.812.004.1.036	CONSTRUÇÃO QUADRA POLIESPORTIVA -	0,00	75.000,00	75.000,00
27.812.004.1.038	CONSTRUÇÃO QUADRA POLIESPORTIVA - SÃO	0,00	75.000,00	75.000,00
27.812.004.2.008	APOIO AS ATIVIDADES ESP. RECREATIVAS E	197.000,00	0,00	197.000,00
27.813.000.0.000	LAZER	60.000,00	0,00	60.000,00
27.813.003.0.000	FORMOSA CIDADÃ	60.000,00	0,00	60.000,00
27.813.003.2.049	PROGRAMA DE APOIO DAS AÇÕES DE INICIATIVA	60.000,00	0,00	60.000,00
28.000.000.0.000	ENCARGOS ESPECIAIS	589.000,00	0,00	589.000,00
28.843.000.0.000	SERVIÇO DA DIVIDA INTERNA	589.000,00	0,00	589.000,00
28.843.003.0.000	FORMOSA CIDADÃ	589.000,00	0,00	589.000,00
28.843.003.2.004	ENCARGOS GERAIS DO MUNICIPIO	589.000,00	0,00	589.000,00
		<b>18.907.500,00</b>	<b>4.122.000,00</b>	<b>23.029.500,00</b>



**PREFEITURA MUNICIPAL DE FORMOSA DO RIO PRETO**

PRAÇA DA MATRIZ - 22

CENTRO

C.N.P.J.: 13654454000128

**Orçamento 2008**

**Resumo por fonte de recursos**

**Despesa por fonte de recursos**

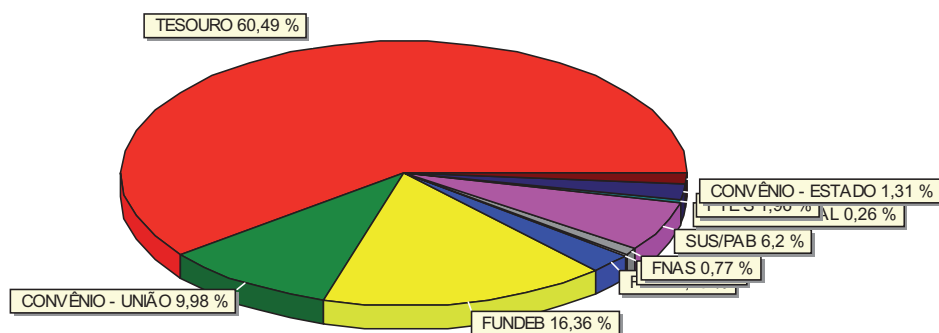

continuação

**Receitas por fonte de recursos**

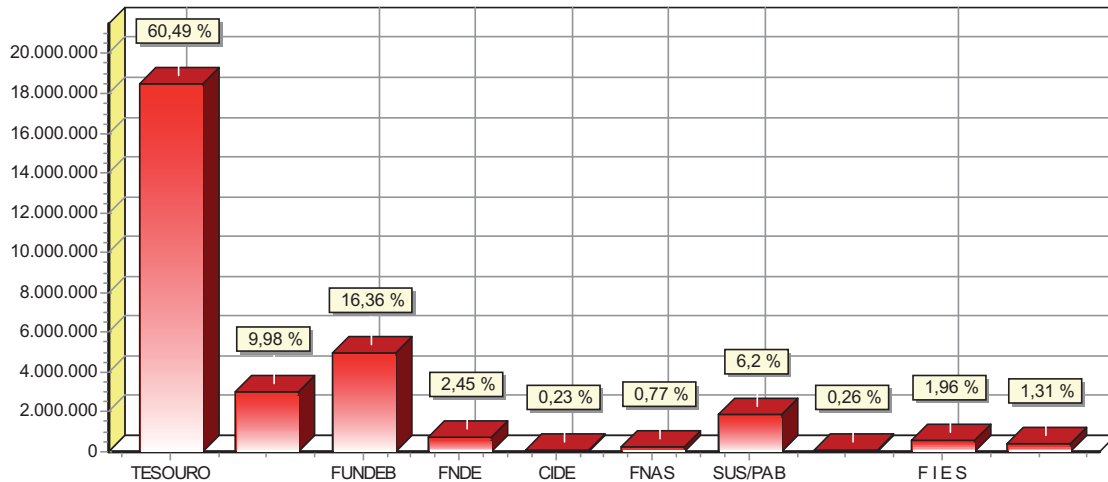

Sistema Desenvolvido pela Freire Informática Ltda - (71) 2106-5800



**PREFEITURA MUNICIPAL DE FORMOSA DO RIO PRETO** Ano 2008

PRAÇA DA MATRIZ - 22  
 CENTRO  
 C.N.P.J.: 13654454000128

**RESUMO POR UNIDADE**

Código	Especificação	Total fixado
01.01.000	CAMARA MUNICIPAL	1.750.000,00
02.01.000	GABINETE DO PREFEITO	535.400,00
02.02.000	CONTROLADORIA GERAL DO MUNICIPIO	82.500,00
02.03.000	SECRETARIA DE ADMINISTRAÇÃO, PLANEJ. E FINANÇAS	3.153.000,00
02.04.000	SECRETARIA DE INFRA-ESTRUTURA, TRANSP. E SERV.PUBL	4.643.200,00
02.05.000	SECRETARIA MUNICIPAL DA EDUCAÇÃO	5.691.900,00
02.05.001	F U N D E B	5.000.000,00
02.06.000	SECRETARIA MUNICIPAL DA SAÚDE	305.000,00
02.06.001	FUNDO MUNICIPAL DE SAUDE	5.859.500,00
02.07.000	SECRETARIA MUNICIPAL DE AÇÃO SOCIAL	1.663.000,00
02.08.000	SEC. MUNIC. DO MEIO AMBIENTE E DOS REC. HIDRICOS	173.500,00
02.09.000	SEC. MUNIC. DA AGRICULTURA E DO DESENVOLVIMENTO	1.120.500,00
02.10.000	SECRETARIA MUNICIPAL DE CULTURA E TURISMO	515.500,00
02.11.000	SECRETARIA MUNICIPAL DE GOVERNO	77.000,00



**PREFEITURA MUNICIPAL DE FORMOSA DO RIO PRETO**

PRAÇA DA MATRIZ - 22  
CENTRO  
C.N.P.J.: 13654454000128

Orçamento 2008

**RESUMO POR UNIDADE**

Código Especificação Total fixado

Total R\$ 30.570.000,00

**Distribuição orçamentária**

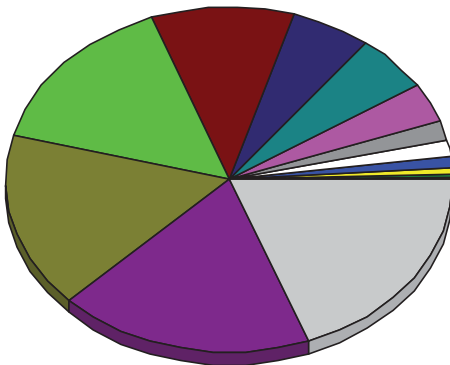

0,25 %	SECRETARIA MUNICIPAL DE GOVERNO
0,27 %	CONTROLADORIA GERAL DO MUNICIPIO
0,57 %	SEC. MUNIC. DO MEIO AMBIENTE E DOS REC. HIDRICOS
1 %	SECRETARIA MUNICIPAL DA SAÚDE
1,69 %	SECRETARIA MUNICIPAL DE CULTURA E TURISMO
1,75 %	GABINETE DO PREFEITO
3,67 %	SEC. MUNIC. DA AGRICULTURA E DO DESENVOLVIMENTO
5,44 %	SECRETARIA MUNICIPAL DE AÇÃO SOCIAL
5,72 %	CAMARA MUNICIPAL
10,31 %	SECRETARIA DE ADMINISTRAÇÃO, PLANEJ. E FINANÇAS
15,19 %	SECRETARIA DE INFRA-ESTRUTURA, TRANSP. E SERV.PUBL
16,36 %	FUNDEB
18,62 %	SECRETARIA MUNICIPAL DA EDUCAÇÃO
19,17 %	FUNDO MUNICIPAL DE SAÚDE



**PREFEITURA MUNICIPAL DE FORMOSA DO RIO PRETO**

PRAÇA DA MATRIZ - 22  
CENTRO  
C.N.P.J.: 13654454000128

Orçamento 2008

**RESUMO POR PROJETO/ATIVIDADE**

Código	Especificação	Tipo	Total fixado
1001	MODERNIZAÇÃO E AUTOMAÇÃO ADMINISTRATIVA	P	122.000,00
1006	CONSTRUÇÃO/REFORMA ESCOLA N. SRA. APARECIDA	P	600.000,00
1012	CONSTRUÇÃO COLEGIO MUNICIPAL BAIRRO SANTANA	P	70.000,00
1019	CONSTRUÇÃO POSTO DE SAÚDE - SAO MARCELO	P	250.000,00
1020	CONSTRUÇÃO POSTO DE SAÚDE - MALHADINHA	P	250.000,00
1023	IMPLANTAÇÃO DE HORTAS COMUNITARIAS	P	25.000,00
1024	AMP. REC. E MELHORIA DO MATADOURO MUNICIPAL	P	50.000,00
1025	AMP. REC. E MELHORIA DO CENTRO DE ABASTECIMENTO	P	50.000,00
1026	APOIO AO PROGRAMA DE MELHORIAS HABITACIONAIS	P	500.000,00
1027	AQUISIÇÃO DE PATRULHA MECANIZADA	P	250.000,00
1028	IMPLANTAÇÃO DO ATERRO SANITARIO	P	40.000,00
1029	CONSTRUÇÃO E URBANIZAÇÃO DE PRAÇAS E UNIDADES ESPORTIVAS	P	250.000,00
1030	AMPLIAÇÃO DOS SISTEMA DE ABASTECIMENTOS DE AGUA	P	25.000,00
1031	IMPLANTAÇÃO DE SISTEMA DE SINALIZAÇÃO PUBLICA	P	30.000,00
1032	MODERNIZAÇÃO DA ADMINISTRAÇÃO MUNICIPAL	P	50.000,00
1033	AMPLIAÇÃO DOS SERVIÇOS DE ILUMINAÇÃO PUBLICA	P	20.000,00
1034	PAVIMENTAÇÃO E URBANIZ. DE VIAS E LOGRADOUROS	P	1.310.000,00
1035	AMP. REC. E MELHORIA DAS ESTRADAS VICINAIS	P	100.000,00
1036	CONSTRUÇÃO QUADRA POLIESPORTIVA - CANABRAVA	P	75.000,00
1038	CONSTRUÇÃO QUADRA POLIESPORTIVA - SAO MARCELO	P	75.000,00
1041	INCENTIVO A IMPLANTAÇÃO A ESCOLA AGRICOLA	P	15.000,00
1042	APOIO E INCENTIVO A AGROINDUSTRIA	P	25.000,00
1043	CONST. AMPL. E REFORMA DE PRÉDIOS PUBLICOS	P	30.000,00
1044	OBRAS DE SANEAMENTO GERAL	P	250.000,00
1045	AMPLIAÇÃO DA REDE ENSINO FUNDAMENTAL-FUNDEF	P	300.000,00
1052	CONSTRUÇÃO UNIDADE ESCOLAR - RIACHAO	P	20.000,00
1053	CONSTRUÇÃO UNIDADE ESCOLAR - SUSSUARANA	P	20.000,00
1054	CONSTRUÇÃO UNIDADE ESCOLAR - CARAIBA DA VAZANTE	P	20.000,00
1055	CONSTRUÇÃO UNIDADE ESCOLAR - LARGO	P	20.000,00
1056	CONSTRUÇÃO UNIDADE ESCOLAR - MORRINHOS	P	20.000,00



continuação

1057	CONSTRUÇÃO UNIDADE ESCOLAR - BARRA DO TAPUIO	P	20.000,00
1058	CONSTRUÇÃO UNIDADE ESCOLAR - ANGICO	P	20.000,00
1059	CONSTRUÇÃO UNIDADE ESCOLAR - LAGOA DE CIMA	P	20.000,00
1060	CONSTRUÇÃO UNIDADE ESCOLAR - CACIMBINHA	P	20.000,00
1061	CONSTRUÇÃO UNIDADE ESCOLAR - SÃO MARCELO	P	20.000,00
1062	CONSTRUÇÃO UNIDADE ESCOLAR - SANTANA	P	20.000,00
1063	CONSTRUÇÃO UNIDADE ESCOLAR - SUCURIU DE CIMA	P	20.000,00
1064	CONSTRUÇÃO UNIDADE ESCOLAR - ESTIVA	P	20.000,00
1065	CONSTRUÇÃO UNIDADE ESCOLAR - BEIRA DAGUA	P	20.000,00
1066	CONSTRUÇÃO UNIDADE ESCOLAR - ALDEIA DOS GERAIS	P	20.000,00
1067	CONSTRUÇÃO UNIDADE ESCOLAR - BARRA DO RIO	P	20.000,00
1068	CONSTRUÇÃO UNIDADE ESCOLAR - PRAZERES	P	20.000,00
1069	CONSTRUÇÃO UNIDADE ESCOLAR - CADEADO	P	20.000,00
2001	ADMINISTRAÇÃO DAS AÇÕES LEGISLATIVAS	A	1.628.000,00
2002	MANUTENÇÃO DO GABINETE DO PREFEITO	A	535.400,00
2003	MANUTENÇÃO DA ADMINISTRAÇÃO, PLANEJ. E FINANÇAS	A	2.089.000,00
2004	ENCARGOS GERAIS DO MUNICIPIO	A	589.000,00
2005	MANUTENÇÃO DA SECRETARIA DE GOVERNO	A	77.000,00
2006	RESERVA DE CONTIGENCIA	A	425.000,00
2007	MANUTENÇÃO DO DO ENSINO PRE-ESCOLAR	A	116.500,00
2008	APOIO AS ATIVIDADES ESP. RECREATIVAS E CULTURAIS E RELIGIOSAS	A	197.000,00
2009	APOIO AO PROGRAMA - P N A E	A	290.000,00
2010	MANUTENÇÃO DO ENSINO FUNDAMENTAL - 25%	A	2.965.000,00
2011	MANUTENÇÃO DO DO ENSINO MEDIO	A	494.000,00
2012	APOIO AO PROGRAMA DINHEIRO DIRETO NA ESCOLA	A	100.000,00
2013	APOIO AO PROGRAMA - SALARIO - EDUCAÇÃO	A	300.000,00

Sistema Desenvolvido pela Freire Informática Ltda - (71) 2106-5800



**PREFEITURA MUNICIPAL DE FORMOSA DO RIO PRETO**

PRAÇA DA MATRIZ - 22

CENTRO

C.N.P.J.: 13654454000128

**Orçamento 2008**

**RESUMO POR PROJETO/ATIVIDADE**

Código	Especificação	Tipo	Total fixado
2014	MANUTENÇÃO DO ENSINO FUNDAMENTAL (FUNDEB 60%)	A	3.267.000,00
2015	MANUTENÇÃO DO ENSINO FUNDAMENTAL (FUNDEB 40%)	A	1.433.000,00
2016	MANUTENÇÃO INFRA-ESTR. TRANSP. E SERV. PUBLICOS	A	1.503.200,00
2017	MANUTENÇÃO DAS AÇÕES DE LIMPEZA PUBLICA	A	500.000,00
2018	MANUTENÇÃO DAS AÇÕES DE ILUMINAÇÃO PUBLICA	A	40.000,00
2019	MANUTENÇÃO DAS AÇÕES DE INFRA-ESTRUTURA - FIES	A	460.000,00
2020	MANUTENÇÃO DA SECRETARIA DE SAUDE	A	55.000,00
2021	AÇÕES BASICAS DE VIGILANCIA SANITARIA-FMS	A	5.000,00
2022	PROGRAMA DE AGENTES COMUNITARIOS DE SAUDE-FMS	A	220.000,00
2023	PROGRAMA DE SAUDE FAMILIAR-FMS	A	350.000,00
2025	MANUTENÇÃO DA ATENÇÃO BASICA A POPULAÇÃO - FMS	A	1.049.000,00
2026	EPIDEMIOLOGIA E CONTROLE DE DOENÇAS - FMS	A	120.000,00
2027	PROGRAMA FARMACIA BASICA - FMS	A	50.000,00
2028	MANUTENÇÃO DO FUNDO MUNICIPAL DE SAUDE - REC. PRÓPRIOS	A	3.465.500,00
2029	APOIO AO PROGRAMA DE SAUDE BUCAL-FMS	A	100.000,00
2031	MANUTENÇÃO DA SECRETARIA DE AÇÃO SOCIAL	A	728.000,00
2032	MANUTENÇÃO DA SECRETARIA DE M.AMBIENTE E TURISMO	A	148.500,00
2033	PROGRAMA DE ESTIMULO A GERAÇÃO DE EMPREGOS NOS DIVERSOS SETORES ECONÔMICOS	A	11.000,00
2034	MANUTENÇÃO DA AÇÕES DA VAQUEJADA	A	333.000,00
2035	MANUTENÇÃO DAS AÇÕES DE ASSISTENCIA SOCIAL - FIES	A	60.000,00
2036	MANUTENÇÃO DO SISTEMA VIARIO	A	120.000,00
2037	MANUTENÇÃO DA AGRICULTURA E DO DESENVOLVIMENTO	A	380.000,00
2038	APOIO AO COMERCIO LOCAL	A	12.500,00
2039	MANUTENÇÃO DO FUNDO MUNIC. DE ASSISTENCIA SOCIAL	A	234.500,00
2040	APOIO AOS PEQUENOS PRODUTORES RURAIS	A	17.500,00
2041	MANUTENÇÃO DO CONSELHO DA CRIANÇA E DO ADOLESCENTE	A	12.000,00
2042	MANUTENÇÃO DO TRANSPORTE ESCOLAR - PNATE	A	60.000,00
2043	MANUTENÇÃO DA SECRETARIA DE EDUCAÇÃO	A	216.400,00
2044	MANUTENÇÃO DA CONTROLADORIA GERAL DO MUNICIPIO	A	82.500,00
2045	MANUTENÇÃO DA CULTURA E TURISMO	A	108.500,00
2046	PROGRAMA DE GESTAO DE QUALIDADE DO ENSINO FUNDAMENTAL	A	120.000,00
2047	PROGRAMA DE DISTRIBUIÇÃO DE RENDA E SEG. ALIMENTAR	A	80.000,00
2048	PROGRAMA DE EFICIENTIZAÇÃO DA ILUMINAÇÃO PUBLICA	A	90.000,00
2049	PROGRAMA DE APOIO DAS AÇÕES DE INICIATIVA DAS COMUNIDADES	A	60.000,00
2050	MANUTENÇÃO DO FUNDO ESPECIAL	A	80.000,00
2051	MANUTENÇÃO DA CIDE	A	70.000,00
<b>Total R\$</b>			<b>30.570.000,00</b>



**PREFEITURA MUNICIPAL DE FORMOSA DO RIO PRETO**

PRAÇA DA MATRIZ - 22  
CENTRO  
C.N.P.J.: 13654454000128

**Orçamento 2008**

**Seguridade Social**

Código	Especificação	Atividade	Projeto	Total fixado
08.000.000.0.000	ASSISTÊNCIA SOCIAL	1.126.000,00	500.000,00	1.626.000,00
08.244.000.0.000	ASSISTÊNCIA COMUNITÁRIA	1.126.000,00	500.000,00	1.626.000,00
08.244.003.0.000	FORMOSA CIDADÃ	80.000,00	0,00	80.000,00
08.244.003.2.047	PROGRAMA DE DISTRIBUIÇÃO DE RENDA E SEG.	80.000,00	0,00	80.000,00
08.244.006.0.000	DESENVOLVIMENTO SOCIAL	1.046.000,00	500.000,00	1.546.000,00
08.244.006.1.026	APOIO AO PROGRAMA DE MELHORIAS HABITACIONAIS	0,00	500.000,00	500.000,00
08.244.006.2.031	MANUTENÇÃO DA SECRETARIA DE AÇÃO SOCIAL	728.000,00	0,00	728.000,00
08.244.006.2.033	PROGRAMA DE ESTIMULO A GERAÇÃO DE EMPREGOS NOS	11.000,00	0,00	11.000,00
08.244.006.2.035	MANUTENÇÃO DAS AÇÕES DE ASSISTÊNCIA SOCIAL - FIES	60.000,00	0,00	60.000,00
08.244.006.2.038	APOIO AO COMÉRCIO LOCAL	12.500,00	0,00	12.500,00
08.244.006.2.039	MANUTENÇÃO DO FUNDO MUNIC. DE ASSISTÊNCIA SOCIAL	234.500,00	0,00	234.500,00
10.000.000.0.000	SAÚDE	5.414.500,00	500.000,00	5.914.500,00
10.122.000.0.000	ADMINISTRAÇÃO GERAL	55.000,00	0,00	55.000,00
10.122.002.0.000	SAÚDE PARA TODOS	55.000,00	0,00	55.000,00
10.122.002.2.020	MANUTENÇÃO DA SECRETARIA DE SAÚDE	55.000,00	0,00	55.000,00
10.301.000.0.000	ATENÇÃO BÁSICA	5.014.500,00	500.000,00	5.514.500,00
10.301.002.0.000	SAÚDE PARA TODOS	5.014.500,00	500.000,00	5.514.500,00
10.301.002.1.019	CONSTRUÇÃO POSTO DE SAÚDE - SÃO MARCELO	0,00	250.000,00	250.000,00
10.301.002.1.020	CONSTRUÇÃO POSTO DE SAUDE - MALHADINHA	0,00	250.000,00	250.000,00
10.301.002.2.023	PROGRAMA DE SAÚDE FAMILIAR-FMS	350.000,00	0,00	350.000,00
10.301.002.2.025	MANUTENÇÃO DA ATENÇÃO BÁSICA A POPULAÇÃO - FMS	1.049.000,00	0,00	1.049.000,00
10.301.002.2.027	PROGRAMA FARMÁCIA BÁSICA - FMS	50.000,00	0,00	50.000,00
10.301.002.2.028	MANUTENÇÃO DO FUNDO MUNICIPAL DE SAÚDE - REC. PR	3.465.500,00	0,00	3.465.500,00
10.301.002.2.029	APOIO AO PROGRAMA DE SAÚDE BUCAL-FMS	100.000,00	0,00	100.000,00
10.304.000.0.000	VIGILÂNCIA SANITÁRIA	5.000,00	0,00	5.000,00
10.304.002.0.000	SAÚDE PARA TODOS	5.000,00	0,00	5.000,00
10.304.002.2.021	AÇÕES BÁSICAS DE VIGILÂNCIA SANITÁRIA-FMS	5.000,00	0,00	5.000,00
10.305.000.0.000	VIGILÂNCIA EPIDEMIOLÓGICA	340.000,00	0,00	340.000,00
10.305.002.0.000	SAÚDE PARA TODOS	340.000,00	0,00	340.000,00
10.305.002.2.022	PROGRAMA DE AGENTES COMUNITÁRIOS DE SAÚDE-FMS	220.000,00	0,00	220.000,00
10.305.002.2.026	EPIDEMIOLOGIA E CONTROLE DE DOENÇAS - FMS	120.000,00	0,00	120.000,00
		<b>6.540.500,00</b>	<b>1.000.000,00</b>	<b>7.540.500,00</b>



