



Diário Oficial do **MUNICÍPIO**

Prefeitura Municipal de Eunápolis

1

Terça-feira • 30 de Março de 2021 • Ano • Nº 6691

Esta edição encontra-se no site oficial deste ente.

Prefeitura Municipal de Eunápolis publica:

- Relatório Resumido da Execução Orçamentária- 1º Bimestre 2021.

Imprensa Oficial

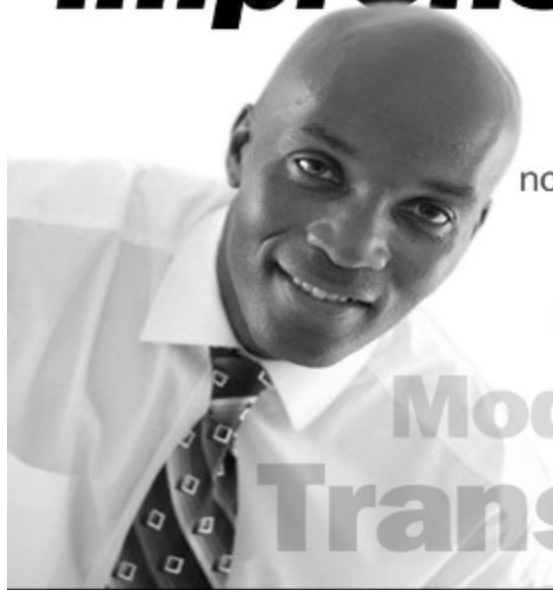

Gestão transparente.
Os atos do gestor são publicados
no Diário Oficial próprio do município.

autonomia
Modernidade
Transparência

Relatório Resumido da Execução Orçamentária

MUNICÍPIO DE EUNAPOLIS
RELATÓRIO RESUMIDO DA EXECUÇÃO ORÇAMENTÁRIA
BALANÇO ORÇAMENTÁRIO
ORÇAMENTOS FISCAL E DA SEGURIDADE SOCIAL
JANEIRO A FEVEREIRO 2021 / BIMESTRE JANEIRO - FEVEREIRO

RRRO - ANEXO 1 (LRF, Art 52, inciso I, alíneas "a" e "b" do inciso II e § 1º)

RS (1,00)

RECEITAS	PREVISÃO INICIAL	PREVISÃO ATUALIZADA (a)	RECEITAS REALIZADAS				SALDO (a-c)
			No Bimestre (b)	% (b/a)	Até o Bim (c)	% (c/a)	
RECEITAS (EXCETO INTRA-ORÇAMENTÁRIAS)(I)	628.903.000,00	628.903.000,00	74.859.804,29	11,90	74.859.804,29	11,90	554.043.195,71
Receitas Correntes	614.148.000,00	614.148.000,00	74.390.846,29	12,11	74.390.846,29	12,11	539.757.153,71
Impostos, Taxas e Contribuições de Melhoria	97.580.000,00	97.580.000,00	6.448.684,81	6,61	6.448.684,81	6,61	91.131.315,19
Impostos	94.400.000,00	94.400.000,00	6.187.856,42	6,55	6.187.856,42	6,55	88.212.143,58
Taxas	3.180.000,00	3.180.000,00	260.828,39	8,20	260.828,39	8,20	2.919.171,61
Contribuições	7.600.000,00	7.600.000,00	655.253,34	8,62	655.253,34	8,62	6.944.746,66
Contribuição para o Custeio do Serviço de Iluminação P	7.600.000,00	7.600.000,00	655.253,34	8,62	655.253,34	8,62	6.944.746,66
Receita Patrimonial	799.000,00	799.000,00	8.422,09	1,05	8.422,09	1,05	790.577,91
Valores Mobiliários	645.000,00	645.000,00	8.422,09	1,31	8.422,09	1,31	636.577,91
Delegação de Serviços Públicos Mediante Concessão, F	90.000,00	90.000,00	0,00	0,00	0,00	0,00	90.000,00
Cessão de Direitos	64.000,00	64.000,00	0,00	0,00	0,00	0,00	64.000,00
Receita de Serviços	94.000,00	94.000,00	1.656,54	1,76	1.656,54	1,76	92.343,46
Serviços Administrativos e Comerciais Gerais	14.000,00	14.000,00	0,00	0,00	0,00	0,00	14.000,00
Outros Serviços	80.000,00	80.000,00	1.656,54	2,07	1.656,54	2,07	78.343,46
Transferências Correntes	503.795.000,00	503.795.000,00	66.769.303,19	13,25	66.769.303,19	13,25	437.025.696,81
Transferências da União e de suas Entidades	317.904.800,00	317.904.800,00	37.496.692,07	11,79	37.496.692,07	11,79	280.408.107,93
Transferências dos Estados e do Distrito Federal e de su	57.670.200,00	57.670.200,00	7.964.467,00	13,81	7.964.467,00	13,81	49.705.733,00
Transferências de Outras Instituições Públicas	128.220.000,00	128.220.000,00	21.308.124,12	16,62	21.308.124,12	16,62	106.911.875,88
Outras Receitas Correntes	4.280.000,00	4.280.000,00	507.526,32	11,86	507.526,32	11,86	3.772.473,68
Multas Administrativas, Contratuais e Judiciais	3.900.000,00	3.900.000,00	502.736,66	12,89	502.736,66	12,89	3.397.263,34
Indenizações, Restituições e Ressarcimentos	350.000,00	350.000,00	4.789,66	1,37	4.789,66	1,37	345.210,34
Demais Receitas Correntes	30.000,00	30.000,00	0,00	0,00	0,00	0,00	30.000,00
Receitas de Capital	14.755.000,00	14.755.000,00	468.958,00	3,18	468.958,00	3,18	14.286.042,00
Transferências de Capital	14.755.000,00	14.755.000,00	468.958,00	3,18	468.958,00	3,18	14.286.042,00
Transferências da União e de suas Entidades	14.755.000,00	14.755.000,00	468.958,00	3,18	468.958,00	3,18	14.286.042,00
RECEITAS (INTRA-ORÇAMENTÁRIAS) (II)			0,00	0,00	0,00	0,00	
SUB TOTAL DAS RECEITAS (III) (I + II)	628.903.000,00	628.903.000,00	74.859.804,29	11,90	74.859.804,29	11,90	554.043.195,71
OPERAÇÃO DE CRÉDITO / REFINANCIAMENTO (IV)	0,00	0,00	0,00	0,00	0,00	0,00	0,00
Operação de Créditos Internas	0,00	0,00	0,00	0,00	0,00	0,00	0,00
Mobiliária	0,00	0,00	0,00	0,00	0,00	0,00	0,00
Contratual	0,00	0,00	0,00	0,00	0,00	0,00	0,00
Operação de Créditos Externas	0,00	0,00	0,00	0,00	0,00	0,00	0,00
Mobiliária	0,00	0,00	0,00	0,00	0,00	0,00	0,00
Contratual	0,00	0,00	0,00	0,00	0,00	0,00	0,00
TOTAL DAS RECEITAS (V) = (III + IV)	628.903.000,00	628.903.000,00	74.859.804,29	11,90	74.859.804,29	11,90	554.043.195,71
DÉFICIT (VI)	-	-	-	-	0,00	-	-
TOTAL COM DÉFICIT (VII) = (V + VI)	628.903.000,00	628.903.000,00	74.859.804,29	11,90	74.859.804,29	11,90	554.043.195,71
SALDOS DE EXERCÍCIOS ANTERIORES (UTILIZADOS PARA CRÉDITOS ADICIONAIS)	-	-	-	-	-	-	-
Superávit Financeiro	-	-	-	-	0,00	-	-
Reabertura de Créditos Adicionais	-	-	-	-	-	-	-

MUNICÍPIO DE EUNAPOLIS
RELATÓRIO RESUMIDO DA EXECUÇÃO ORÇAMENTÁRIA
BALANÇO ORÇAMENTÁRIO
ORÇAMENTOS FISCAL E DA SEGURIDADE SOCIAL
JANEIRO A FEVEREIRO 2021 / BIMESTRE JANEIRO - FEVEREIRO

DESPESAS	DOTAÇÃO INICIAL (d)	DOTAÇÃO ATUALIZADA (e)	DESPESAS EMPENHADAS		SALDO (g) = (e-f)	DESPESAS LIQUIDADAS		SALDO (i) = (e-h)	DESPESAS PAGAS ATÉ O BIMESTRE (j)	INSCRITAS EM RESTOS A PAGAR NÃO PROCESSADOS* (k)
			No Bimestre	Até o Bimestre (f)		No Bimestre	Até Bimestre (h)			
DESPESAS (EXCETO INTRA-ORÇAMENTÁRIAS) (VIII)	425.220.000,00	425.220.000,00	231.593.805,88	231.593.805,88	193.626.194,12	34.216.907,87	34.216.907,87	391.003.092,13	33.467.498,26	0,00
DESPESAS CORRENTES	358.107.800,00	354.687.300,00	214.090.629,71	214.090.629,71	140.596.670,29	26.962.386,95	26.962.386,95	327.724.913,05	26.315.034,88	0,00
DESPESAS DE PESSOAL E ENCARGOS	192.598.900,00	192.362.900,00	178.640.428,77	178.640.428,77	13.722.471,23	23.189.368,16	23.189.368,16	169.173.531,84	23.170.719,04	0,00
JUROS E ENCARGOS DA DÍVIDA	10.000,00	10.000,00	0,00	0,00	10.000,00	0,00	0,00	10.000,00	0,00	0,00
OUTRAS DESPESAS CORRENTES	165.498.900,00	162.314.400,00	35.450.200,94	35.450.200,94	126.864.199,06	3.773.018,79	3.773.018,79	158.541.381,21	3.144.315,84	0,00
DESPESAS DE CAPITAL	66.612.200,00	70.032.700,00	17.503.176,17	17.503.176,17	52.529.523,83	7.254.520,92	7.254.520,92	62.778.179,08	7.152.463,38	0,00
INVESTIMENTOS	60.042.200,00	59.262.700,00	6.743.176,17	6.743.176,17	52.519.523,83	261.032,11	261.032,11	59.001.667,89	158.974,57	0,00
INVERSOES FINANCEIRAS	5.000,00	5.000,00	0,00	0,00	5.000,00	0,00	0,00	5.000,00	0,00	0,00
AMORTIZAÇÃO DA DÍVIDA	6.565.000,00	10.765.000,00	10.760.000,00	10.760.000,00	5.000,00	6.993.488,81	6.993.488,81	3.771.511,19	6.993.488,81	0,00
RESERVA DE CONTINGÊNCIA	500.000,00	500.000,00	0,00	0,00	500.000,00	0,00	0,00	500.000,00	0,00	0,00
RESERVA DE CONTINGÊNCIA	500.000,00	500.000,00	0,00	0,00	500.000,00	0,00	0,00	500.000,00	0,00	0,00
DESPESAS (INTRA-ORÇAMENTÁRIAS) (IX)	0,00	0,00	0,00	0,00	0,00	0,00	0,00	0,00	0,00	0,00
SUB TOTAL DAS DESPESAS (X) (VIII + IX)	425.220.000,00	425.220.000,00	231.593.805,88	231.593.805,88	193.626.194,12	34.216.907,87	34.216.907,87	391.003.092,13	33.467.498,26	0,00
AMORTIZAÇÃO DA DÍVIDA / REFINANCIAMENT	0,00	0,00	0,00	0,00	0,00	0,00	0,00	0,00	0,00	0,00
Amortização da Dívida Interna	0,00	0,00	0,00	0,00	0,00	0,00	0,00	0,00	0,00	0,00
Dívida Mobiliária	0,00	0,00	0,00	0,00	0,00	0,00	0,00	0,00	0,00	0,00
Outras Dívidas	0,00	0,00	0,00	0,00	0,00	0,00	0,00	0,00	0,00	0,00
Amortização da Dívida Externa	0,00	0,00	0,00	0,00	0,00	0,00	0,00	0,00	0,00	0,00
Dívida Mobiliária	0,00	0,00	0,00	0,00	0,00	0,00	0,00	0,00	0,00	0,00
Outras Dívidas	0,00	0,00	0,00	0,00	0,00	0,00	0,00	0,00	0,00	0,00
TOTAL DAS DESPESAS (XII) = (X + XI)	425.220.000,00	425.220.000,00	231.593.805,88	231.593.805,88	193.626.194,12	34.216.907,87	34.216.907,87	391.003.092,13	33.467.498,26	0,00
SUPERÁVIT (XIII)	-	-	-	-	-	-	40.642.896,42	-	-	-
TOTAL COM SUPERÁVIT (XIV) = (XII + XIII)	425.220.000,00	425.220.000,00	231.593.805,88	231.593.805,88	-	34.216.907,87	74.859.804,29	-	33.467.498,26	0,00

FONTE: Sistema de Contabilidade Pública, Unidade Responsável: PREFEITURA MUNICIPAL DE EUNAPOLIS

MUNICÍPIO DE EUNAPOLIS
RELATÓRIO RESUMIDO DA EXECUÇÃO ORÇAMENTÁRIA
DEMONSTRATIVO DA EXECUÇÃO DAS DESPESAS POR FUNÇÃO/SUBFUNÇÃO
ORÇAMENTOS FISCAL E DA SEGURIDADE SOCIAL
JANEIRO A FEVEREIRO 2021 / BIMESTRE JANEIRO - FEVEREIRO

RREO - Anexo 2 (LRF, Art 52, Inciso II, Alínea "c")

R\$ 1,00

FUNÇÃO / SUBFUNÇÃO	DOTAÇÃO INICIAL	DOTAÇÃO ATUALIZADA (a)	Despesas Empenhadas			SALDO (c) = (a - b)	Despesas Liquidadas			SALDO (e) = (a - d)	INSCRITAS EM RESTOS A PAGAR NÃO PROCESSADOS (f)
			No Bimestre	Até o Bimestre (b)	% (b/total b)		No Bimestre	Até Bimestre (d)	% (d/total d)		
DESPESAS (EXCETO INTRA-ORÇAMENTÁRIAS) (i)	425.220.000,00	425.220.000,00	231.593.805,88	231.593.805,88	100,00 %	193.626.194,12	34.216.907,87	34.216.907,87	100,00 %	391.003.092,13	0,00
LEGISLATIVA	8.906.000,00	8.906.000,00	5.451.610,02	5.451.610,02	2,35 %	3.454.389,98	1.308.190,85	1.308.190,85	3,82 %	7.597.809,15	0,00
AÇÃO LEGISLATIVA	8.906.000,00	8.906.000,00	5.451.610,02	5.451.610,02	2,35 %	3.454.389,98	1.308.190,85	1.308.190,85	3,82 %	7.597.809,15	0,00
ADMINISTRAÇÃO	48.769.000,00	52.364.000,00	49.392.723,88	49.392.723,88	21,33 %	2.971.276,12	12.484.075,06	12.484.075,06	36,49 %	39.879.924,94	0,00
ACAO JUDICIARIA	1.440.000,00	340.000,00	142.000,00	142.000,00	0,08 %	198.000,00	0,00	0,00	0,00 %	340.000,00	0,00
ADMINISTRAÇÃO GERAL	39.715.000,00	39.935.000,00	37.939.609,72	37.939.609,72	16,38 %	1.995.390,28	5.182.164,00	5.182.164,00	15,14 %	34.752.836,00	0,00
ADMINISTRAÇÃO FINANCEIRA	6.940.000,00	11.140.000,00	10.760.000,00	10.760.000,00	4,65 %	380.000,00	6.993.488,81	6.993.488,81	20,44 %	4.146.511,19	0,00
CONTROLE INTERNO	70.000,00	70.000,00	30.547,46	30.547,46	0,01 %	39.452,54	0,00	0,00	0,00 %	70.000,00	0,00
ORDENAMENTO TERRITORIAL	100.000,00	100.000,00	0,00	0,00	0,00 %	100.000,00	0,00	0,00	0,00 %	100.000,00	0,00
DEFESA CIVIL	22.000,00	22.000,00	0,00	0,00	0,00 %	22.000,00	0,00	0,00	0,00 %	22.000,00	0,00
INFRA-ESTRUTURA URBANA	482.000,00	757.000,00	520.566,70	520.566,70	0,22 %	236.433,30	308.422,25	308.422,25	0,90 %	448.577,75	0,00
ASSISTÊNCIA SOCIAL	8.944.500,00	9.444.500,00	5.465.594,97	5.465.594,97	2,36 %	3.978.905,03	616.226,56	616.226,56	1,80 %	8.828.273,44	0,00
ADMINISTRAÇÃO GERAL	5.378.000,00	5.251.500,00	3.520.767,27	3.520.767,27	1,52 %	1.730.732,73	367.647,63	367.647,63	1,07 %	4.883.852,37	0,00
ASSISTÊNCIA AO IDOSO	29.000,00	29.000,00	0,00	0,00	0,00 %	29.000,00	0,00	0,00	0,00 %	29.000,00	0,00
ASSISTÊNCIA A CRIANÇA E AO ADOLESCENT	221.000,00	261.000,00	93.013,09	93.013,09	0,04 %	167.986,91	82.087,48	82.087,48	0,24 %	178.912,52	0,00
ASSISTÊNCIA COMUNITÁRIA	3.316.500,00	3.903.000,00	1.851.814,61	1.851.814,61	0,80 %	2.051.185,39	166.491,45	166.491,45	0,49 %	3.736.508,55	0,00
SAÚDE	92.792.600,00	92.792.600,00	66.771.346,27	66.771.346,27	28,83 %	26.021.253,73	4.872.065,04	4.872.065,04	14,24 %	87.920.534,96	0,00
CONTROLE EXTERNO	55.000,00	55.000,00	1.200,00	1.200,00	0,00 %	53.800,00	183,60	183,60	0,00 %	54.816,40	0,00
ADMINISTRAÇÃO GERAL	10.927.000,00	10.882.000,00	7.011.407,14	7.011.407,14	3,03 %	3.870.592,86	540.567,79	540.567,79	1,58 %	10.341.432,21	0,00
ATENÇÃO BÁSICA	22.690.000,00	22.783.000,00	17.881.745,44	17.881.745,44	7,72 %	4.901.254,56	1.559.967,15	1.559.967,15	4,56 %	21.223.032,85	0,00
ASSISTÊNCIA HOSPITALAR E AMBULATORIAL	50.086.600,00	50.353.600,00	36.608.133,85	36.608.133,85	15,81 %	13.745.466,15	2.352.265,19	2.352.265,19	6,87 %	48.001.334,81	0,00
SUPORTE PROFILÁTICO E TERAPEUTICO	1.635.000,00	1.635.000,00	314.863,58	314.863,58	0,14 %	1.320.136,42	183,60	183,60	0,00 %	1.634.816,40	0,00
VIGILÂNCIA SANITÁRIA	1.492.000,00	1.492.000,00	861.199,25	861.199,25	0,37 %	630.800,75	63.771,55	63.771,55	0,19 %	1.428.228,45	0,00
VIGILÂNCIA EPIDEMIOLÓGICA	5.907.000,00	5.592.000,00	4.092.797,01	4.092.797,01	1,77 %	1.499.202,99	355.126,16	355.126,16	1,04 %	5.236.873,84	0,00
EDUCAÇÃO	232.797.900,00	231.797.900,00	87.304.719,99	87.304.719,99	37,70 %	144.493.180,01	13.146.274,36	13.146.274,36	38,42 %	218.651.625,64	0,00
ADMINISTRAÇÃO GERAL	73.691.900,00	73.691.900,00	6.347.611,44	6.347.611,44	2,74 %	67.344.288,56	363.112,32	363.112,32	1,06 %	73.328.787,68	0,00
ATENÇÃO BÁSICA	65.000,00	65.000,00	0,00	0,00	0,00 %	65.000,00	0,00	0,00	0,00 %	65.000,00	0,00
ADMINISTRAÇÃO E NUTRICAÇÃO	5.960.000,00	4.960.000,00	0,00	0,00	0,00 %	4.960.000,00	0,00	0,00	0,00 %	4.960.000,00	0,00
ENSINO FUNDAMENTAL	131.841.000,00	131.841.000,00	66.442.203,88	66.442.203,88	28,69 %	65.398.796,12	10.923.780,04	10.923.780,04	31,93 %	120.917.219,96	0,00
EDUCAÇÃO INFANTIL	19.070.000,00	19.070.000,00	12.761.290,67	12.761.290,67	5,51 %	6.308.709,33	1.712.019,94	1.712.019,94	5,00 %	17.357.980,06	0,00
EDUCAÇÃO DE JOVENS E ADULTOS	180.000,00	180.000,00	0,00	0,00	0,00 %	180.000,00	0,00	0,00	0,00 %	180.000,00	0,00
EDUCAÇÃO ESPECIAL	1.955.000,00	1.955.000,00	1.753.614,00	1.753.614,00	0,76 %	201.386,00	147.362,06	147.362,06	0,43 %	1.807.637,94	0,00
EDUCAÇÃO BÁSICA	35.000,00	35.000,00	0,00	0,00	0,00 %	35.000,00	0,00	0,00	0,00 %	35.000,00	0,00
CULTURA	2.973.000,00	853.000,00	0,00	0,00	0,00 %	853.000,00	0,00	0,00	0,00 %	853.000,00	0,00
DIFUSÃO CULTURAL	2.973.000,00	853.000,00	0,00	0,00	0,00 %	853.000,00	0,00	0,00	0,00 %	853.000,00	0,00
URBANISMO	19.588.000,00	17.813.000,00	11.807.105,82	11.807.105,82	5,10 %	6.005.894,18	1.587.027,71	1.587.027,71	4,64 %	16.225.972,29	0,00

MUNICÍPIO DE EUNAPOLIS
RELATÓRIO RESUMIDO DA EXECUÇÃO ORÇAMENTÁRIA
DEMONSTRATIVO DA EXECUÇÃO DAS DESPESAS POR FUNÇÃO/SUBFUNÇÃO
ORÇAMENTOS FISCAL E DA SEGURIDADE SOCIAL
JANEIRO A FEVEREIRO DE 2021 / BIMESTRE JANEIRO - FEVEREIRO

RREO - Anexo 2 (LRF, Art 52, Inciso II, Alínea "c")

R\$ 1,00

FUNÇÃO/ SUBFUNÇÃO	DOTAÇÃO INICIAL	DOTAÇÃO ATUALIZADA (a)	Despesas Empenhadas			SALDO (c) = (a - b)	Despesas Liquidadas			SALDO (e) = (a - d)	INSCRITAS EM RESTOS A PAGAR NÃO PROCESSADOS (f)
			No Bimestre	Até o Bimestre (b)	% (b/total b)		No Bimestre	Até Bimestre (d)	% (d/total d)		
INFRA-ESTRUTURA URBANA	12.106.000,00	10.331.000,00	5.186.439,35	5.186.439,35	2,24 %	5.144.560,65	545.091,53	545.091,53	1,59 %	9.785.908,47	0,00
SERVIÇOS URBANOS	7.482.000,00	7.482.000,00	6.620.666,47	6.620.666,47	2,86 %	861.333,53	1.041.936,18	1.041.936,18	3,05 %	6.440.663,82	0,00
SANEAMENTO	2.990.000,00	2.590.000,00	1.022.597,12	1.022.597,12	0,44 %	1.567.402,88	0,00	0,00	0,00 %	2.590.000,00	0,00
INFRA-ESTRUTURA URBANA	2.990.000,00	2.590.000,00	1.022.597,12	1.022.597,12	0,44 %	1.567.402,88	0,00	0,00	0,00 %	2.590.000,00	0,00
SANEAMENTO BASICO URBANO	10.000,00	10.000,00	0,00	0,00	0,00 %	10.000,00	0,00	0,00	0,00 %	10.000,00	0,00
GESTÃO AMBIENTAL	2.311.000,00	2.451.000,00	1.978.480,22	1.978.480,22	0,85 %	472.519,78	128.939,59	128.939,59	0,38 %	2.322.060,41	0,00
ADMINISTRAÇÃO GERAL	2.030.000,00	2.170.000,00	1.976.480,22	1.976.480,22	0,85 %	193.519,78	128.939,59	128.939,59	0,38 %	2.041.060,41	0,00
PRESERVAÇÃO E CONSERVAÇÃO AMBIENTAL	281.000,00	281.000,00	2.000,00	2.000,00	0,00 %	279.000,00	0,00	0,00	0,00 %	281.000,00	0,00
AGRICULTURA	327.000,00	327.000,00	0,00	0,00	0,00 %	327.000,00	0,00	0,00	0,00 %	327.000,00	0,00
VIGILÂNCIA SANITÁRIA	8.000,00	8.000,00	0,00	0,00	0,00 %	8.000,00	0,00	0,00	0,00 %	8.000,00	0,00
RELAÇÃO DE TRABALHO	62.000,00	62.000,00	0,00	0,00	0,00 %	62.000,00	0,00	0,00	0,00 %	62.000,00	0,00
ABASTECIMENTO	257.000,00	257.000,00	0,00	0,00	0,00 %	257.000,00	0,00	0,00	0,00 %	257.000,00	0,00
COMÉRCIO E SERVIÇOS	67.000,00	67.000,00	0,00	0,00	0,00 %	67.000,00	0,00	0,00	0,00 %	67.000,00	0,00
PROMOÇÃO COMERCIAL	40.000,00	40.000,00	0,00	0,00	0,00 %	40.000,00	0,00	0,00	0,00 %	40.000,00	0,00
TURISMO	27.000,00	27.000,00	0,00	0,00	0,00 %	27.000,00	0,00	0,00	0,00 %	27.000,00	0,00
COMUNICAÇÃO	662.000,00	662.000,00	300.000,00	300.000,00	0,13 %	362.000,00	0,00	0,00	0,00 %	662.000,00	0,00
ADMINISTRAÇÃO GERAL	260.000,00	260.000,00	0,00	0,00	0,00 %	260.000,00	0,00	0,00	0,00 %	260.000,00	0,00
COMUNICAÇÃO SOCIAL	402.000,00	402.000,00	300.000,00	300.000,00	0,13 %	102.000,00	0,00	0,00	0,00 %	402.000,00	0,00
TRANSPORTES	2.173.000,00	2.173.000,00	908.148,85	908.148,85	0,39 %	1.264.851,15	74.108,70	74.108,70	0,22 %	2.098.891,30	0,00
INFRA-ESTRUTURA URBANA	1.663.000,00	1.663.000,00	908.148,85	908.148,85	0,39 %	754.851,15	74.108,70	74.108,70	0,22 %	1.588.891,30	0,00
TRANSPORTES COLETIVOS URBANOS	60.000,00	60.000,00	0,00	0,00	0,00 %	60.000,00	0,00	0,00	0,00 %	60.000,00	0,00
TRANSPORTE RODOVIÁRIO	450.000,00	450.000,00	0,00	0,00	0,00 %	450.000,00	0,00	0,00	0,00 %	450.000,00	0,00
DESPORTO E LAZER	1.419.000,00	2.479.000,00	1.191.478,74	1.191.478,74	0,51 %	1.287.521,26	0,00	0,00	0,00 %	2.479.000,00	0,00
DESPORTO COMUNITÁRIO	1.419.000,00	2.479.000,00	1.191.478,74	1.191.478,74	0,51 %	1.287.521,26	0,00	0,00	0,00 %	2.479.000,00	0,00
RESERVA DE CONTINGÊNCIA	500.000,00	500.000,00	0,00	0,00	0,00 %	500.000,00	0,00	0,00	0,00 %	500.000,00	0,00
RESERVA DE CONTINGÊNCIA	500.000,00	500.000,00	0,00	0,00	0,00 %	500.000,00	0,00	0,00	0,00 %	500.000,00	0,00
DESPESAS INTRA-ORÇAMENTÁRIAS (II)	0,00	0,00	0,00	0,00	0,00 %	0,00	0,00	0,00	0,00 %	0,00	0,00
TOTAL (III) = (I + II)	425.220.000,00	425.220.000,00	231.593.805,88	231.593.805,88	100,00 %	193.626.194,12	34.216.907,87	34.216.907,87	100,00 %	391.003.092,13	0,00

FONTE: Sistema de Contabilidade Pública, Unidade Responsável: MUNICÍPIO DE EUNAPOLIS

MUNICÍPIO DE EUNAPOLIS
RELATÓRIO RESUMIDO DA EXECUÇÃO ORÇAMENTÁRIA
DEMONSTRATIVO DA EXECUÇÃO DAS DESPESAS POR FUNÇÃO/SUBFUNÇÃO
ORÇAMENTOS FISCAL E DA SEGURIDADE SOCIAL
JANEIRO A FEVEREIRO DE 2021 / BIMESTRE JANEIRO - FEVEREIRO

RREO - Anexo 2 (LRF, Art 52, Inciso II, Alínea "c")

R\$ 1,00

FUNÇÃO/ SUBFUNÇÃO	DOTAÇÃO INICIAL	DOTAÇÃO ATUALIZADA (a)	Despesas Empenhadas			SALDO (c) = (a - b)	Despesas Liquidadas			SALDO (e) = (a - d)	INSCRITAS EM RESTOS A PAGAR NÃO PROCESSADOS (f)
			No Bimestre	Até o Bimestre (b)	% (b/total b)		No Bimestre	Até Bimestre (d)	% (d/total d)		

MUNICÍPIO DE EUNÁPOLIS
RELATÓRIO RESUMIDO DA EXECUÇÃO ORÇAMENTÁRIA
DEMONSTRATIVO DA RECEITA CORRENTE LÍQUIDA
ORÇAMENTOS FISCAL E DA SEGURIDADE SOCIAL
Fevereiro / 2021

RREO - Anexo 3 (LRF, Art 53, inciso I)

R\$ 1,00

ESPECIFICAÇÃO	EVOLUÇÃO DA RECEITA REALIZADA NOS ÚLTIMOS 12 MESES												TOTAL (ÚLTIMOS 12 MESES)	PREVISÃO ATUALIZADA 2021
	3/2020	4/2020	5/2020	6/2020	7/2020	8/2020	9/2020	10/2020	11/2020	12/2020	1/2021	2/2021		
RECEITAS CORRENTES (I)	12.075.163,87	9.931.288,71	10.400.374,82	11.910.918,35	12.468.585,08	12.308.165,62	10.471.978,99	14.158.057,99	17.891.923,14	19.114.804,26	23.622.479,00	25.453.590,09	179.807.329,92	438.505.000,00
Receita Tributária	3.463.273,14	2.864.925,09	2.885.460,73	3.141.459,94	4.512.980,21	3.969.869,39	4.668.279,90	5.908.795,87	4.408.125,88	6.247.964,99	3.202.902,85	386.338,66	45.460.843,05	53.885.000,00
IPTU	218.804,21	167.482,51	73.583,47	103.080,20	367.521,67	586.922,53	821.631,37	646.061,57	410.566,80	384.125,83	194.946,75	17.738,62	3.972.465,53	4.900.000,00
ISS	2.005.500,76	1.721.957,36	1.871.953,33	1.965.298,27	2.399.828,55	2.367.877,62	2.138.507,34	3.071.547,10	2.505.210,50	1.497.313,26	2.453.918,59	316.074,53	24.314.987,21	30.000.000,00
ITBI	0,00	262.783,19	94.104,26	180.476,01	287.999,21	292.144,23	275.339,82	331.071,33	300.157,03	384.928,83	346.232,33	0,00	2.755.236,24	3.500.000,00
IRRF	1.036.383,14	453.799,17	772.602,26	815.453,88	1.315.477,40	636.198,40	1.321.659,68	1.722.244,82	1.074.764,74	2.221.855,17	44.750,95	0,00	11.415.189,61	13.000.000,00
Outras Receitas Tributárias	202.585,03	58.902,86	73.217,41	77.151,18	142.033,38	86.723,61	111.141,69	137.861,05	117.426,81	1.779.741,90	163.054,03	53.125,51	3.002.964,46	2.485.000,00
Receita de Contribuições	303.701,45	308.151,03	270.663,39	259.920,76	475.389,53	0,00	240.867,70	266.606,56	246.862,26	276.588,82	327.626,67	0,00	2.976.358,17	3.800.000,00
Receita Patrimonial	23.986,63	18.148,50	17.687,39	16.895,95	13.808,31	9.105,49	7.690,46	9.003,36	7.266,14	7.601,41	5.719,05	3.065,42	139.970,11	767.000,00
Receita Agropecuária	0,00	0,00	0,00	0,00	0,00	0,00	0,00	0,00	0,00	0,00	0,00	0,00	0,00	0,00
Receita Industrial	0,00	0,00	0,00	0,00	0,00	0,00	0,00	0,00	0,00	0,00	0,00	0,00	0,00	0,00
Receita de Serviços	3.666,08	881,44	1.877,14	4.091,04	7.985,62	3.645,46	6.850,20	5.340,72	3.028,30	549,54	828,27	0,00	38.743,81	47.000,00
Transferências Correntes	8.280.536,57	6.939.182,65	7.224.686,17	8.488.551,06	7.458.541,41	8.325.548,28	5.548.290,73	7.968.321,48	13.226.640,56	12.582.119,50	19.934.712,68	24.960.512,53	130.937.643,62	377.866.000,00
Cota-Parte do FPM	3.610.866,99	3.539.448,99	3.697.922,90	3.010.720,96	3.088.282,45	3.297.703,92	0,00	2.656.329,53	8.311.874,01	4.965.372,56	5.160.775,85	6.764.468,63	48.103.766,79	55.000.000,00
Cota-Parte do ICMS	4.306.128,50	3.094.998,23	3.050.142,69	4.562.552,37	3.212.882,68	3.920.619,22	4.487.641,81	4.257.275,59	4.439.024,66	6.812.311,02	3.437.490,95	4.375.635,55	49.956.703,27	50.000.000,00
Cota-Parte do IPVA	332.170,70	280.259,51	451.247,51	891.796,83	1.130.740,67	1.077.187,15	1.002.646,64	876.012,59	408.629,89	393.860,12	425.732,04	810.884,27	8.081.167,92	8.600.000,00
Cota-Parte do ITR	4.822,07	651,02	1.618,14	2.118,29	0,00	0,00	0,00	0,00	0,00	0,00	8.127,38	211,88	17.548,78	150.000,00
Transferências da LC 87/1996	0,00	0,00	0,00	0,00	0,00	0,00	0,00	0,00	0,00	354.855,00	0,00	0,00	354.855,00	0,00
Transferências da LC 61/1989	26.546,31	23.824,90	23.754,93	21.362,81	25.682,44	29.679,05	34.861,61	39.897,71	43.734,76	45.997,62	56.513,74	38.545,94	410.383,62	460.000,00
Transferências do FUNDEB	0,00	0,00	0,00	0,00	0,00	0,00	0,00	0,00	0,00	0,00	4.650.669,92	6.003.392,14	10.654.062,06	64.110.000,00
Outras Transferências Correntes	0,00	0,00	0,00	0,00	0,00	973,17	358,94	23.140,67	138.806,06	23.377,24	9.723,18	6.195.402,80	6.967.374,12	13.359.163,18
Outras Receitas Correntes	0,00	0,00	0,00	0,00	0,00	0,00	0,00	0,00	0,00	0,00	150.689,68	103.073,48	253.763,16	2.140.000,00
DEDUÇÕES (II)	0,00	0,00	0,00	0,00	0,00	0,00	0,00	0,00	0,00	0,00	-1.806.425,13	-2.400.773,03	-4.207.198,16	-23.200.000,00
Contrib. do Servidor para o Plano de Previdência	0,00	0,00	0,00	0,00	0,00	0,00	0,00	0,00	0,00	0,00	0,00	0,00	0,00	0,00
Compensação Financ. entre Regimes Previdência	0,00	0,00	0,00	0,00	0,00	0,00	0,00	0,00	0,00	0,00	0,00	0,00	0,00	0,00
Dedução de Receita para Formação do FUNDEB	0,00	0,00	0,00	0,00	0,00	0,00	0,00	0,00	0,00	0,00	-1.806.425,13	-2.400.773,03	-4.207.198,16	-23.200.000,00
RECEITA CORRENTE LÍQUIDA (III) = (I - II)	12.075.163,87	9.931.288,71	10.400.374,82	11.910.918,35	12.468.585,08	12.308.165,62	10.471.978,99	14.158.057,99	17.891.923,14	19.114.804,26	21.816.053,87	23.052.817,06	175.600.131,76	415.305.000,00
(-) Transferências obrigatórias da União relativas às emendas individuais (art. 166-A, § 1º, da CF) (IV)	0,00	0,00	0,00	0,00	0,00	0,00	0,00	0,00	0,00	0,00	0,00	0,00	0,00	0,00
RECEITA CORRENTE LÍQUIDA AJUSTADA PARA CÁLCULO DOS LIMITES DE ENDIVIDAMENTO (V) = (III - IV)	12.075.163,87	9.931.288,71	10.400.374,82	11.910.918,35	12.468.585,08	12.308.165,62	10.471.978,99	14.158.057,99	17.891.923,14	19.114.804,26	21.816.053,87	23.052.817,06	175.600.131,76	415.305.000,00
(-) Transferências obrigatórias da União relativas às emendas bancadas (art. 166, § 16, da CF) (VI)	0,00	0,00	0,00	0,00	0,00	0,00	0,00	0,00	0,00	0,00	0,00	0,00	0,00	0,00
RECEITA CORRENTE LÍQUIDA AJUSTADA PARA CÁLCULO DOS LIMITES DA DESPESA COM PESSOAL (VII) = (V - VI)	12.075.163,87	9.931.288,71	10.400.374,82	11.910.918,35	12.468.585,08	12.308.165,62	10.471.978,99	14.158.057,99	17.891.923,14	19.114.804,26	21.816.053,87	23.052.817,06	175.600.131,76	415.305.000,00

FONTE: Sistema de Contabilidade Pública, Unidade Responsável: PREFEITURA MUNICIPAL DE EUNÁPOLIS

PREFEITURA MUNICIPAL DE EUNAPOLIS
RELATÓRIO RESUMIDO DA EXECUÇÃO ORÇAMENTÁRIA
DEMONSTRATIVO DAS RECEITAS E DESPESAS PREVIDENCIÁRIAS DO REGIME PRÓPRIO DE PREVIDÊNCIA DOS SERVIDORES
ORÇAMENTO DA SEGURIDADE SOCIAL
JANEIRO A FEVEREIRO 2021 / BIMESTRE JANEIRO - FEVEREIRO

RREO - ANEXO 4 (LRF, Art 53, inciso II)

Em reais

PLANO PREVIDENCIÁRIO				
RECEITAS PREVIDENCIÁRIAS - RPPS	PREVISÃO INICIAL	PREVISÃO ATUALIZADA	RECEITAS REALIZADAS	
			Até o Bimestre/ 2021	Até o Bimestre/
RECEITAS CORRENTES (I)	0,00	0,00	0,00	0,00
Receita de Contribuições dos Segurados	0,00	0,00	0,00	0,00
Civil	0,00	0,00	0,00	0,00
Ativo	0,00	0,00	0,00	0,00
Inativo	0,00	0,00	0,00	0,00
Pensionista	0,00	0,00	0,00	0,00
Militar	0,00	0,00	0,00	0,00
Ativo	0,00	0,00	0,00	0,00
Inativo	0,00	0,00	0,00	0,00
Pensionista	0,00	0,00	0,00	0,00
Receita de Contribuições Patronais	0,00	0,00	0,00	0,00
Civil	0,00	0,00	0,00	0,00
Ativo	0,00	0,00	0,00	0,00
Inativo	0,00	0,00	0,00	0,00
Pensionista	0,00	0,00	0,00	0,00
Militar	0,00	0,00	0,00	0,00
Ativo	0,00	0,00	0,00	0,00
Inativo	0,00	0,00	0,00	0,00
Pensionista	0,00	0,00	0,00	0,00
Em Regime de Parcelamento de Débitos	0,00	0,00	0,00	0,00
Receita Patrimonial	0,00	0,00	0,00	0,00
Receitas Imobiliárias	0,00	0,00	0,00	0,00
Receitas de Valores Mobiliários	0,00	0,00	0,00	0,00
Outras Receitas Patrimoniais	0,00	0,00	0,00	0,00
Receita de Serviços	0,00	0,00	0,00	0,00
Outras Receitas Correntes	0,00	0,00	0,00	0,00
Compensação Previdenciária do RGPS para o RPPS	0,00	0,00	0,00	0,00
Aportes Periódicos para Amortização de Déficit Atuarial do RPPS (II)	0,00	0,00	0,00	0,00
Demais Receitas Correntes	0,00	0,00	0,00	0,00
RECEITAS DE CAPITAL (III)	0,00	0,00	0,00	0,00
Alienação de Bens, Direitos e Ativos	0,00	0,00	0,00	0,00
Amortização de Empréstimos	0,00	0,00	0,00	0,00
Outras Receitas de Capital	0,00	0,00	0,00	0,00
TOTAL DAS RECEITAS PREVIDENCIÁRIAS RPPS - (IV) = (I + III - II)	0,00	0,00	0,00	0,00

DESPESAS PREVIDENCIÁRIAS - RPPS	DOTAÇÃO INICIAL	DOTAÇÃO ATUALIZADA	DESPESAS EMPENHADAS		DESPESAS LIQUIDADAS		INSCRITAS EM RESTOS A PAGAR NÃO PROCESSADOS	
			Até o Bimestre/ 2021	Até o Bimestre/ 2020	Até o Bimestre/ 2021	Até o Bimestre/ 2020	E 2021	E 2020
Benefícios - Civil	0,00	0,00	0,00	0,00	0,00	0,00	0,00	0,00
Aposentadorias	0,00	0,00	0,00	0,00	0,00	0,00	0,00	0,00
Pensões	0,00	0,00	0,00	0,00	0,00	0,00	0,00	0,00
Outros Benefícios Previdenciários	0,00	0,00	0,00	0,00	0,00	0,00	0,00	0,00
Benefícios - Militar	0,00	0,00	0,00	0,00	0,00	0,00	0,00	0,00
Reformas	0,00	0,00	0,00	0,00	0,00	0,00	0,00	0,00
Pensões	0,00	0,00	0,00	0,00	0,00	0,00	0,00	0,00
Outros Benefícios Previdenciários	0,00	0,00	0,00	0,00	0,00	0,00	0,00	0,00
Outras Despesas Previdenciárias	0,00	0,00	0,00	0,00	0,00	0,00	0,00	0,00
Compensação Previdenciária do RPPS para o RGPS	0,00	0,00	0,00	0,00	0,00	0,00	0,00	0,00
Demais Despesas Previdenciárias	0,00	0,00	0,00	0,00	0,00	0,00	0,00	0,00
TOTAL DAS DESPESAS PREVIDENCIÁRIAS - RPPS (VII) = (V + VI)	0,00	0,00	0,00	0,00	0,00	0,00	0,00	0,00
RESULTADO PREVIDENCIÁRIO (VIII) = (IV - VII)	0,00	0,00	-	-	0,00	0,00	-	-

<u>RECURSOS RPPS ARRECADADOS EM EXERCÍCIOS ANTERIORES</u>		PREVISÃO ORÇAMENTÁRIA			
VALOR		0,00			
<u>RESERVA ORÇAMENTÁRIA DO RPPS</u>		PREVISÃO ORÇAMENTÁRIA			
VALOR		0,00			
<u>APORTES DE RECURSOS PARA O PLANO PREVIDENCIÁRIO DO RPPS</u>		APORTES REALIZADOS			
Plano de Amortização - Contribuição Patronal Suplementar		0,00			
Plano de Amortização - Aporte Periódico de Valores Predefinidos		0,00			
Outros Aportes para o RPPS		0,00			
Recursos para Cobertura de Déficit Financeiro		0,00			
<u>BENS E DIREITOS DO RPPS</u>		PERÍODO DE REFERÊNCIA			
		2021		2020	
Caixa e Equivalentes de Caixa		0,00		0,00	
Investimentos e Aplicações		0,00		0,00	
Outros Bens e Direitos		0,00		0,00	
<u>PLANO FINANCEIRO</u>					
<u>RECEITAS PREVIDENCIÁRIAS - RPPS</u>	PREVISÃO	PREVISÃO	RECEITAS REALIZADAS		
			Até o Bimestre/ 2021	Até o Bimestre/ 2020	
RECEITAS CORRENTES (IX)	0,00	0,00	0,00	0,00	
Receita de Contribuições dos Segurados	0,00	0,00	0,00	0,00	
Civil	0,00	0,00	0,00	0,00	
Ativo	0,00	0,00	0,00	0,00	
Inativo	0,00	0,00	0,00	0,00	
Pensionista	0,00	0,00	0,00	0,00	
Militar	0,00	0,00	0,00	0,00	
Ativo	0,00	0,00	0,00	0,00	
Inativo	0,00	0,00	0,00	0,00	
Pensionista	0,00	0,00	0,00	0,00	
Receita de Contribuições Patronais	0,00	0,00	0,00	0,00	
Civil	0,00	0,00	0,00	0,00	
Ativo	0,00	0,00	0,00	0,00	
Inativo	0,00	0,00	0,00	0,00	
Pensionista	0,00	0,00	0,00	0,00	
Militar	0,00	0,00	0,00	0,00	
Ativo	0,00	0,00	0,00	0,00	
Inativo	0,00	0,00	0,00	0,00	
Pensionista	0,00	0,00	0,00	0,00	
Em Regime de Parcelamento de Débitos	0,00	0,00	0,00	0,00	
Receita Patrimonial	0,00	0,00	0,00	0,00	
Receitas Imobiliárias	0,00	0,00	0,00	0,00	
Receitas de Valores Mobiliários	0,00	0,00	0,00	0,00	
Outras Receitas Patrimoniais	0,00	0,00	0,00	0,00	
Receita de Serviços	0,00	0,00	0,00	0,00	
Outras Receitas Correntes	0,00	0,00	0,00	0,00	
Compensação Previdenciária do RGPS para o RPPS	0,00	0,00	0,00	0,00	
Demais Receitas Correntes	0,00	0,00	0,00	0,00	
RECEITAS DE CAPITAL (IX)	0,00	0,00	0,00	0,00	
Alienação de Bens, Direitos e Ativos	0,00	0,00	0,00	0,00	
Amortização de Empréstimos	0,00	0,00	0,00	0,00	
Outras Receitas de Capital	0,00	0,00	0,00	0,00	
TOTAL DAS RECEITAS PREVIDENCIÁRIAS RPPS - (IV) = (I + III - II)	0,00	0,00	0,00	0,00	

DESPESAS PREVIDENCIÁRIAS - RPPS	DOTAÇÃO	DOTAÇÃO ATUALIZADA	DESPESAS EMPENHADAS		DESPESAS LIQUIDADAS		INSCRITAS EM RESTOS A PAGAR NÃO PROCESSADOS	
			Até o Bimestre/ 2021	Até o Bimestre/ 2020	Até o Bimestre/ 2021	Até o Bimestre/ 2020	Até o Bimestre/ 2021	Até o Bimestre/ 2020
Benefícios - Civil	0,00	0,00	0,00	0,00	0,00	0,00	0,00	0,00
Aposentadorias	0,00	0,00	0,00	0,00	0,00	0,00	0,00	0,00
Pensões	0,00	0,00	0,00	0,00	0,00	0,00	0,00	0,00
Outros Benefícios Previdenciários	0,00	0,00	0,00	0,00	0,00	0,00	0,00	0,00
Benefícios - Militar	0,00	0,00	0,00	0,00	0,00	0,00	0,00	0,00
Reformas	0,00	0,00	0,00	0,00	0,00	0,00	0,00	0,00
Pensões	0,00	0,00	0,00	0,00	0,00	0,00	0,00	0,00
Outros Benefícios Previdenciários	0,00	0,00	0,00	0,00	0,00	0,00	0,00	0,00
Outras Despesas Previdenciárias	0,00	0,00	0,00	0,00	0,00	0,00	0,00	0,00
Compensação Previdenciária do RPPS para o RGPS	0,00	0,00	0,00	0,00	0,00	0,00	0,00	0,00
Demais Despesas Previdenciárias	0,00	0,00	0,00	0,00	0,00	0,00	0,00	0,00
TOTAL DAS DESPESAS PREVIDENCIÁRIAS - RPPS (VII) = (V + VI)	0,00	0,00	0,00	0,00	0,00	0,00	0,00	0,00

RESULTADO PREVIDENCIÁRIO (VIII) = (IV - VII)	0,00	0,00	-	-	0,00	0,00	-	-
---	------	------	---	---	------	------	---	---

APORTES DE RECURSOS PARA O PLANO FINANCEIRO DO RPPS	APORTES REALIZADOS
Recursos para Cobertura de Déficit Financeiro	0,00
Recursos para Cobertura de Déficit Financeiro	0,00

RECEITAS DA ADMINISTRAÇÃO - RPPS	PREVISÃO INICIAL	PREVISÃO ATUALIZADA	RECEITAS REALIZADAS	
			Até o Bimestre/ 2021	Até o Bimestre/ 2020
RECEITAS CORRENTES	0,00	0,00	0,00	0,00
TOTAL DAS RECEITAS DA ADMINISTRAÇÃO - RPPS - (XII)	0,00	0,00	0,00	0,00

DESPESAS DA ADMINISTRAÇÃO - RPPS	DOTAÇÃO INICIAL	DOTAÇÃO ATUALIZADA	DESPESAS EMPENHADAS		DESPESAS LIQUIDADAS		INSCRITAS EM RESTOS A PAGAR NÃO PROCESSADOS	
			Até o Bimestre/ 2021	Até o Bimestre/ 2020	Até o Bimestre/ 2021	Até o Bimestre/ 2020	E 2021	E 2020
DESPESAS CORRENTES (XIII)	0,00	0,00	0,00	0,00	0,00	0,00	0,00	0,00
DESPESAS DE CAPITAL (XIV)	0,00	0,00	0,00	0,00	0,00	0,00	0,00	0,00
TOTAL DAS DESPESAS DA ADMINISTRAÇÃO - RPPS (XV)=(XIII + XIV)	0,00	0,00	0,00	0,00	0,00	0,00	0,00	0,00

RESULTADO DA ADMINISTRAÇÃO RPPS (XVI)=(XII - XV)	0,00	0,00	-	-	0,00	0,00	-	-
---	------	------	---	---	------	------	---	---

FONTE:

MUNICÍPIO DE EUNAPOLIS
RELATÓRIO RESUMIDO DA EXECUÇÃO ORÇAMENTÁRIA
DEMONSTRATIVO DOS RESULTADOS PRIMÁRIO E NOMINAL
ORÇAMENTOS FISCAL E DA SEGURIDADE SOCIAL
JANEIRO - FEVEREIRO DE 2021 / JANEIRO - FEVEREIRO

RREO - Anexo 6 (LRF, art 53, inciso III)

Em reais

RECEITAS PRIMÁRIAS	ACIMA DA LINHA	
	PREVISÃO ATUALIZADA	Até o Bimestre/2021
		RECEITAS REALIZADAS (a)
RECEITAS CORRENTES (I)	415.215.000,00	44.868.233,84
Impostos, Taxas e Contribuições de Melhoria	53.885.000,00	3.589.566,60
IPTU	4.900.000,00	212.685,37
ISS	30.000.000,00	2.769.718,41
ITBI	3.500.000,00	346.232,33
IRRF	13.000.000,00	44.750,95
Outros Impostos, Taxas e Contribuições de Melhoria	2.485.000,00	216.179,54
Contribuições	3.800.000,00	327.626,67
Receita Patrimonial	677.000,00	8.422,09
Aplicações Financeiras (II)	645.000,00	8.422,09
Outras Receitas Patrimoniais	32.000,00	0,00
Transferências Correntes	354.666.000,00	40.688.027,05
Cota-Parte do FPM	43.738.720,00	9.540.195,64
Cota-Parte do ICMS	39.560.000,00	6.250.501,22
Cota-Parte do IPVA	7.115.200,00	978.760,10
Cota-Parte do ITR	136.080,00	6.671,43
Transferências da LC 87/1996	0,00	0,00
Transferências da LC 61/1989	350.000,00	85.668,05
Transferências do FUNDEB	85.895.000,00	16.570.693,25
Outras Transferências Correntes	177.871.000,00	7.255.537,36
Demais Receitas Correntes	2.187.000,00	254.591,43
Outras Receitas Financeiras (III)	5.000,00	0,00
Receitas Correntes Restantes	2.182.000,00	254.591,43
RECEITAS PRIMÁRIAS CORRENTES (IV) = (I - II - III)	414.565.000,00	44.859.811,75
RECEITAS DE CAPITAL (V)	9.915.000,00	468.958,00
Operações de Crédito (VI)	0,00	0,00
Amortização de Empréstimos (VII)	0,00	0,00
Alienação de Bens	0,00	0,00
Receitas de Alienação de Investimentos Temporários(VIII)	0,00	0,00
Receitas de Alienação de Investimentos Permanentes(IX)	0,00	0,00
Outras Alienações de Bens	0,00	0,00
Transferências de Capital	9.915.000,00	468.958,00
Convênios	4.840.000,00	0,00
Outras Transferências de Capital	5.075.000,00	468.958,00
Outras Receitas de Capital	0,00	0,00
Outras Receitas de Capital Não Primárias (X)	0,00	0,00
Outras Receitas de Capital Primárias	0,00	0,00
RECEITAS PRIMÁRIAS DE CAPITAL(XI)=(V-VI-VII-VIII-IX-X)	9.915.000,00	468.958,00
RECEITA PRIMÁRIA TOTAL(XII) = (IV + XI)	424.480.000,00	45.328.769,75

DESPESAS PRIMÁRIAS	DOTAÇÃO ATUALIZADA	Até o Bimestre/2021					
		DESPESAS EMPENHADAS	DESPESAS LIQUIDADAS	DESPESAS PAGAS (a)	RESTOS PAGAR PROCESSADO PAGOS	RESTOS A PAGAR NÃO PROCESSADOS	
						LIQUIDADOS	PAGOS (c)
DESPESAS CORRENTES (XIII)	354.687.300,00	214.090.629,71	26.962.386,95	26.315.034,88	5.483.620,56	1.906.732,02	1.906.732,02
Pessoal e Encargos Sociais	192.362.900,00	178.640.428,77	23.189.368,16	23.170.719,04	3.734.345,57	0,00	0,00
Juros e Encargos da Dívida (XIV)	10.000,00	0,00	0,00	0,00	0,00	0,00	0,00
Outras Despesas Correntes	162.314.400,00	35.450.200,94	3.773.018,79	3.144.315,84	1.749.274,99	1.906.732,02	1.906.732,02
Transferências Constitucionais e Legais	0,00	0,00	0,00	0,00	0,00	0,00	0,00
Demais Despesas Correntes	162.314.400,00	35.450.200,94	3.773.018,79	3.144.315,84	1.749.274,99	1.906.732,02	1.906.732,02
DESPESAS PRIMÁRIAS CORRENTES (XV) = (XIII - XIV)	354.677.300,00	214.090.629,71	26.962.386,95	26.315.034,88	5.483.620,56	1.906.732,02	1.906.732,02
DESPESAS DE CAPITAL (XVI)	70.032.700,00	17.503.176,17	7.254.520,92	7.152.463,38	0,00	0,00	0,00
Investimento	59.262.700,00	6.743.176,17	261.032,11	158.974,57	0,00	0,00	0,00
Inversões Financeiras	5.000,00	0,00	0,00	0,00	0,00	0,00	0,00
Concessão de Empréstimos e Financiamentos (XVII)	0,00	0,00	0,00	0,00	0,00	0,00	0,00
Aquisição de Título de Capital já Integralizado (XVIII)	0,00	0,00	0,00	0,00	0,00	0,00	0,00
Aquisição de Título de Crédito (XIX)	0,00	0,00	0,00	0,00	0,00	0,00	0,00
Demais Inversões Financeiras	5.000,00	0,00	0,00	0,00	0,00	0,00	0,00
Amortização da Dívida (XX)	10.765.000,00	10.760.000,00	6.993.488,81	6.993.488,81	0,00	0,00	0,00
DESPESAS PRIMÁRIAS DE CAPITAL (XXI)=(XVI-XVII-XVIII-XIX-XX)	59.267.700,00	6.743.176,17	261.032,11	158.974,57	0,00	0,00	0,00
RESERVA DE CONTINGÊNCIA (XXII)	500.000,00	0,00	0,00	0,00	0,00	0,00	0,00
DESPESA PRIMÁRIA TOTAL (XXIII) = (XV + XXI + XXII)	414.445.000,00	220.833.805,88	27.223.419,06	26.474.009,45	5.483.620,56	1.906.732,02	1.906.732,02
RESULTADO PRIMÁRIO - Acima da Linha (XXIV) = [XIIa - (XXIIIa + XXIIIb + XXIIIc)]							11.464.407,72
META FISCAL PARA O RESULTADO PRIMÁRIO							VALOR CORRENTE
Meta fixada no Anexo de Metas Fiscais da LDO para o exercício de referência							7.652.844,16

MUNICÍPIO DE EUNAPOLIS
RELATÓRIO RESUMIDO DA EXECUÇÃO ORÇAMENTÁRIA
DEMONSTRATIVO DOS RESULTADOS PRIMÁRIO E NOMINAL
ORÇAMENTOS FISCAL E DA SEGURIDADE SOCIAL
JANEIRO - FEVEREIRO DE 2021 / JANEIRO - FEVEREIRO

RREO - Anexo 6 (LRF, art 53, inciso III)

Em reais

<u>JUROS NOMINAIS</u>	Até o Bimestre/2021
JUROS E ENCARGOS ATIVOS (XXV)	8.249,52
JUROS E ENCARGOS PASSIVOS (XXVI)	0,00

RESULTADO NOMINAL - Acima da Linha (XXVII) = XXIV + (XXV - XXVI)	11.472.657,24
---	---------------

<u>META FISCAL PARA O RESULTADO NOMINAL</u>	VALOR CORRENTE
Meta fixada no Anexo de Metas Fiscais da LDO para o exercício de referência	(12.326.454,99)

ABAIXO DA LINHA

<u>CÁLCULO DO RESULTADO NOMINAL</u>	<u>SALDO</u>	
	Em 31/Dez/2020	Em 1º Bimestre
DÍVIDA CONSOLIDADA (XXVIII)	540.000,00	(6.381.349,75)
DEDUÇÕES (XXIX)	15.577.465,34	14.624.258,37
Disponibilidade de Caixa	15.483.050,76	14.179.706,50
Disponibilidade de Caixa Bruta	15.483.050,76	14.179.706,50
(-) Restos a Pagar Processados (XXX)	0,00	0,00
Demais Haveres Financeiros	94.414,58	444.551,87
DÍVIDA CONSOLIDADA LÍQUIDA (XXXI) = (XXVIII - XXIX)	(15.037.465,34)	(21.005.608,12)

RESULTADO NOMINAL - Abaixo da Linha (XXXII) = (XXXIa - XXXIb)	5.968.142,78
--	--------------

<u>AJUSTE METODOLÓGICO</u>	Até o Bimestre 2021
VARIAÇÃO SALDO RPP = (XXXIII) = (XXXa - XXXb)	0,00
RECEITA DE ALIENAÇÃO DE INVESTIMENTOS PERMANENTES (IX)	0,00
PASSIVOS RECONHECIDOS NA DC (XXXIV)	0,00
VARIAÇÃO CAMBIAL (XXXV)	0,00
PAGAMENTO DE PRECATÓRIOS INTEGRANTES DA DC (XXXVI)	0,00
AJUSTES RELATIVOS AO RPPS (XXXVII)	0,00
OUTROS AJUSTES (XXXVIII)	0,00
RESULTADO NOMINAL AJUSTADO - Abaixo da Linha (XXXIX) = (XXXII - XXXIII - IX + XXXIV + XXXV - XXXVI + XXXVII + XXXVIII)	5.968.142,78

RESULTADO PRIMÁRIO - Abaixo da Linha (XL) = XXXIX - (XXV - XXVI)	5.959.893,26
---	--------------

<u>INFORMAÇÕES ADICIONAIS</u>	<u>PREVISÃO ORÇAMENTÁRIA</u>
SALDO DE EXERCÍCIOS ANTERIORES	425.822.000,00
Recursos Arrecadados em Exercícios Anteriores - RPPS	425.822.000,00
Superávit Financeiro Utilizado para Abertura e Reabertura de Créditos Adicionais	0,00
RESERVA ORÇAMENTÁRIA DO RPPS	425.720.000,00

FONTE: Sistema de Contabilidade Pública, Unidade Responsável: MUNICÍPIO DE EUNAPOLIS

MUNICÍPIO DE EUNAPOLIS
RELATÓRIO RESUMIDO DA EXECUÇÃO ORÇAMENTÁRIA
DEMONSTRATIVO DOS RESTOS A PAGAR POR PODER E ÓRGÃO
ORÇAMENTOS FISCAL E DA SEGURIDADE SOCIAL
JANEIRO A FEVEREIRO 2021 / BIMESTRE JANEIRO - FEVEREIRO

RREO - Anexo 7 (LRF, art. 53, inciso V)

RS 1,00

PODER / ORGÃO	RESTOS A PAGAR PROCESSADOS					RESTOS A PAGAR NÃO PROCESSADOS					Saldo Total (a+b)	
	Inscritos		Pagos	Cancelados	Saldo (a)	Inscritos		Liquidados	Pagos	Cancelados		Saldo (b)
	Em Exercícios Anteriores	Em 31 de dezembro de				Em Exercícios Anteriores	Em 31 de dezembro de					
RESTOS A PAGAR (EXCETO INTRA-ORÇAMENTAL)	264.062,08	9.244.385,14	5.483.620,56	0,00	4.024.826,66	106.164,74	3.013.826,24	1.906.732,02	1.906.732,02	0,00	1.213.258,96	5.238.085,62
EXECUTIVO	264.062,08	9.244.385,14	5.483.620,56	0,00	4.024.826,66	106.164,74	3.013.826,24	1.906.732,02	1.906.732,02	0,00	1.213.258,96	5.238.085,62
FUNDO MUNICIPAL DA CRIANÇA E ADOLESCENTE	0,00	440,01	0,00	0,00	440,01	0,00	0,00	0,00	0,00	0,00	0,00	440,01
FUNDO MUNICIPAL DE ASSISTÊNCIA SOCIAL	0,00	49.976,98	95,71	0,00	49.881,27	0,00	0,00	0,00	0,00	0,00	0,00	49.881,27
FUNDO MUNICIPAL DE SAÚDE	901,75	4.559.468,61	3.266.573,33	0,00	1.293.797,03	41.459,54	3.007.826,24	1.906.732,02	1.906.732,02	0,00	1.142.553,76	2.436.350,79
FUNDO MUNICIPAL DO IDOSO	0,00	0,00	0,00	0,00	0,00	0,00	0,00	0,00	0,00	0,00	0,00	0,00
PREFEITURA MUNICIPAL DE EUNÁPOLIS	60.404,30	2.939.070,98	1.767.027,84	0,00	1.232.447,44	64.705,20	6.000,00	0,00	0,00	0,00	70.705,20	1.303.152,64
SECRETARIA DE EDUCACAO, CULTURA E ESP	202.756,03	1.695.428,56	449.923,68	0,00	1.448.260,91	0,00	0,00	0,00	0,00	0,00	0,00	1.448.260,91
LEGISLATIVO	0,00	0,00	0,00	0,00	0,00	0,00	0,00	0,00	0,00	0,00	0,00	0,00
CÂMARA MUNICIPAL DE EUNÁPOLIS	0,00	0,00	0,00	0,00	0,00	0,00	0,00	0,00	0,00	0,00	0,00	0,00
RESTOS A PAGAR (INTRA-ORÇAMENTÁRIOS) (II)	0,00	0,00	0,00	0,00	0,00	0,00	0,00	0,00	0,00	0,00	0,00	0,00
TOTAL (III) = (I + II)	264.062,08	9.244.385,14	5.483.620,56	0,00	4.024.826,66	106.164,74	3.013.826,24	1.906.732,02	1.906.732,02	0,00	1.213.258,96	5.238.085,62

FONTE: Sistema de Contabilidade Pública, Unidade Responsável: MUNICÍPIO DE EUNAPOLIS

MUNICÍPIO DE EUNAPOLIS
RELATÓRIO RESUMIDO DA EXECUÇÃO ORÇAMENTÁRIA
DEMONSTRATIVO DAS RECEITAS E DESPESAS COM MANUTENÇÃO E DESENVOLVIMENTO DO ENSINO - MDE
ORÇAMENTOS FISCAL E DA SEGURIDADE SOCIAL
JANEIRO A FEVEREIRO 2021/ BIMESTRE JANEIRO - FEVEREIRO

RREO - Anexo 8 (LDB. art 72)

R\$ 1,00

RECEITAS DO ENSINO						
RECEITA RESULTANTE DE IMPOSTOS (caput do art. 212 da Constituição)	PREVISÃO INICIAL	PREVISÃO ATUALIZADA (a)	RECEITAS REALIZADAS			
			Até o Bimestre (b)	% (c) = (b/a) x 100		
1- RECEITA DE IMPOSTOS	81.400.000,00	81.400.000,00	6.143.105,47	7,54		
1.1- Receita Resultante de Imposto sobre a Propriedade Predial e Territorial Urbana - IPTU	4.900.000,00	4.900.000,00	212.685,37	4,34		
1.1.1- IPTU	2.700.000,00	2.700.000,00	73.556,21	2,72		
1.1.2- Multas, Juros de Mora, Dívida Ativa e Outros Encargos do IPTU	2.200.000,00	2.200.000,00	139.129,16	6,32		
1.2- Receita Resultante do Imposto sobre Transmissão Inter Vivos - ITBI	3.500.000,00	3.500.000,00	346.232,33	9,89		
1.2.1- ITBI	3.500.000,00	3.500.000,00	346.232,33	9,89		
1.2.2- Multas, Juros de Mora, Dívida Ativa e Outros Encargos do ITBI	0,00	0,00	0,00	0,00		
1.3- Receita Resultante do Impostos sobre Serviços de Qualquer Natureza - ISS	60.000.000,00	60.000.000,00	5.539.436,82	9,23		
1.3.1- ISS	59.350.000,00	59.350.000,00	5.144.137,57	8,66		
1.3.2- Multas, Juros de Mora, Dívida Ativa e Outros Encargos do ISS	650.000,00	650.000,00	395.299,25	60,81		
1.4- Receita Resultante do Imposto de Renda Retido na Fonte - IRRF	13.000.000,00	13.000.000,00	44.750,95	0,34		
1.5- Receita Resultante do Impostos Territorial Rural - ITR (CF, art. 153, §4º, inciso III)	0,00	0,00	0,00	0,00		
1.5.1- ITR	0,00	0,00	0,00	0,00		
1.5.2- Multas, Juros de Mora, Dívida Ativa e Outros Encargos do ITR	0,00	0,00	0,00	0,00		
2- RECEITA DE TRANSFERÊNCIAS CONSTITUCIONAIS E LEGAIS	114.100.000,00	114.100.000,00	21.068.994,60	18,46		
2.1- Cota-Parte - FPM	55.000.000,00	55.000.000,00	11.925.244,48	21,68		
2.1.1- Parcela referente à CF, art. 159, I, alínea b	50.200.000,00	50.200.000,00	11.925.244,48	23,75		
2.1.2- Parcela referente à CF, art. 159, I, alínea d	2.300.000,00	2.300.000,00	0,00	0,00		
2.1.3- Parcela referente à CF, art. 159, I, alínea e	2.500.000,00	2.500.000,00	0,00	0,00		
2.2- Cota-Parte - ICMS	50.000.000,00	50.000.000,00	7.813.126,50	15,62		
2.3- ICMS-Desoneração - I, C, n°87/1996	0,00	0,00	0,00	0,00		
2.4- Cota-Parte IPI-Exportação	350.000,00	350.000,00	85.668,05	24,47		
2.5- Cota-Parte ITR	150.000,00	150.000,00	8.339,26	5,55		
2.6- Cota-Parte IPVA	8.600.000,00	8.600.000,00	1.236.616,31	14,37		
2.7- Cota-Parte IOF-Ouro	0,00	0,00	0,00	0,00		
3- TOTAL DA RECEITA DE IMPOSTOS (1+2)	195.500.000,00	195.500.000,00	27.212.100,07	13,91		
FUNDEB						
RECEITAS DO FUNDEB	PREVISÃO INICIAL	PREVISÃO ATUALIZADA (a)	RECEITAS REALIZADAS			
			Até o Bimestre (b)	% (c) = (b/a) x 100		
4- RECEITA DA APLICAÇÃO FINANCEIRA DE OUTROS RECURSOS DE IMPOSTOS VINCULADOS AO ENSINO	30.000,00	30.000,00	1,24	0,00		
5- RECEITA DE TRANSFERÊNCIAS DO FNDE	5.794.000,00	5.794.000,00	754.701,07	13,02		
5.1- Transferências do Salário-Educação	3.100.000,00	3.100.000,00	453.061,94	14,61		
5.2- Transferências Diretas - PDDE	0,00	0,00	0,00	0,00		
5.3- Transferências Diretas - PNAE	1.800.000,00	1.800.000,00	301.251,20	16,73		
5.4- Transferências Diretas - PNATE	240.000,00	240.000,00	0,00	0,00		
5.5- Outras Transferências do FNDE	624.000,00	624.000,00	0,00	0,00		
5.6- Aplicação Financeira dos Recursos do FNDE	30.000,00	30.000,00	387,93	1,29		
6- RECEITA DE TRANSFERÊNCIAS DE CONVÊNIOS	1.150.000,00	1.150.000,00	0,00	0,00		
6.1- Transferências de Convênios	1.150.000,00	1.150.000,00	0,00	0,00		
6.2- Aplicação Financeira dos Recursos de Convênios	0,00	0,00	0,00	0,00		
7- RECEITA DE OPERAÇÕES DE CRÉDITO	0,00	0,00	0,00	0,00		
8- OUTRAS RECEITAS PARA FINANCIAMENTO DO ENSINO	0,00	0,00	0,00	0,00		
9- TOTAL DAS RECEITAS ADICIONAIS PARA FINANCIAMENTO DO ENSINO (4 + 5 + 6 + 7 + 8)	6.974.000,00	6.974.000,00	754.702,31	10,82		
10- RECEITAS DESTINADAS AO FUNDEB	22.598.000,00	22.598.000,00	4.207.198,16	18,61		
10.1- Cota-Parte FPM Destinada ao FUNDEB - (20% de 2.1.1)	10.659.280,00	10.659.280,00	2.385.048,84	22,37		
10.2- Cota-Parte ICMS Destinada ao FUNDEB - (20% de 2.2)	10.440.000,00	10.440.000,00	1.562.625,28	14,96		
10.3- ICMS-Desoneração Destinada ao FUNDEB - (20% de 2.3)	0,00	0,00	0,00	0,00		
10.4- Cota-Parte IPI-Exportação Destinada ao FUNDEB - (20% de 2.4)	0,00	0,00	0,00	0,00		
10.5- Cota-Parte ITR ou ITR Arrecadados Destinados ao FUNDEB - (20% de (1.5 + 2.5))	13.920,00	13.920,00	1.667,83	11,98		
10.6- Cota-Parte IPVA Destinada ao FUNDEB - (20% de 2.6)	1.484.800,00	1.484.800,00	257.856,21	17,36		
11- RECEITAS RECEBIDAS DO FUNDEB	86.045.000,00	86.045.000,00	16.570.805,83	19,25		
11.1- Transferências de Recursos do FUNDEB	64.110.000,00	64.110.000,00	10.654.062,06	16,61		
11.2- Complementação da União ao FUNDEB	21.785.000,00	21.785.000,00	5.916.631,19	27,15		
11.3- Receita de Aplicação Financeira dos Recursos do FUNDEB	150.000,00	150.000,00	112,58	0,07		
12- RESULTADO LÍQUIDO DAS TRANSFERÊNCIAS DO FUNDEB (11.1 - 10)	41.512.000,00	41.512.000,00	6.446.863,90	15,53		
[SE RESULTADO LÍQUIDO DA TRANSFERÊNCIA (12) > 0] = ACRÉSCIMO RESULTANTE DAS TRANSFERÊNCIAS DO FUNDEB						
[SE RESULTADO LÍQUIDO DA TRANSFERÊNCIA (12) < 0] = DECRÉSCIMO RESULTANTE DAS TRANSFERÊNCIAS DO FUNDEB						
DESPESAS DO FUNDEB	DOTAÇÃO INICIAL	DOTAÇÃO ATUALIZADA (d)	DESPESAS EMPENHADAS		INSCRITAS EM RESTOS A PAGAR NÃO PROCESSADOS ⁷ (i)	
			Até o Bimestre (e)	% (f)=(e/d)X100		
13- PAGAMENTO DOS PROFISSIONAIS DO MAGISTERIO	69.100.000,00	69.100.000,00	61.400.000,00	88,86	15,29	
13.1- Com Educação Infantil	9.100.000,00	9.100.000,00	8.600.000,00	94,51	0,00	
13.2- Com Ensino Fundamental	60.000.000,00	60.000.000,00	52.800.000,00	88,00	15,25	
14- OUTRAS DESPESAS	15.285.000,00	15.285.000,00	15.065.000,00	98,56	12,63	
14.1- Com Educação Infantil	3.135.000,00	3.135.000,00	3.115.000,00	99,36	9,11	
14.2- Com Ensino Fundamental	12.150.000,00	12.150.000,00	11.950.000,00	98,35	13,54	
15- TOTAL DAS DESPESAS DO FUNDEB (13 + 14)	84.385.000,00	84.385.000,00	76.465.000,00	90,61	14,81	
DEDUÇÕES PARA FINS DO LIMITE DO FUNDEB						
VALOR						
16- RESTOS A PAGAR INSCRITOS NO EXERCÍCIO SEM DISPONIBILIDADE FINANCEIRA DE RECURSOS DO FUNDEB						0,00
16.1- FUNDEB 60%						0,00
16.2- FUNDEB 40%						0,00
17- DESPESAS CUSTEADAS COM O SUPERÁVIT FINANCEIRO, DO EXERCÍCIO ANTERIOR, DO FUNDEB						0,00
17.1- FUNDEB 60%						0,00
17.2- FUNDEB 40%						0,00
18- TOTAL DAS DEDUÇÕES CONSIDERADAS PARA FINS DE LIMITE DO FUNDEB (16 + 17)						0,00
INDICADORES DO FUNDEB						
VALOR						
19- TOTAL DAS DESPESAS DO FUNDEB PARA FINS DE LIMITE (15 - 18)						12.497.804,20
19.1- Mínimo de 60% do FUNDEB na Remuneração do Magistério ¹ (13 - (16.1 + 17.1)) / (11) x 100) %						63,76
19.2- Máximo de 40% em Despesa com MDE, que não Remuneração do Magistério (14 - (16.2 + 17.2)) / (11) x 100) %						11,65
19.3- Máximo de 5% não Aplicado no Exercício (100 - (19.1 + 19.2)) %						24,59
CONTROLE DA UTILIZAÇÃO DE RECURSOS NO EXERCÍCIO SUBSEQUENTE						
VALOR						
20- RECURSOS RECEBIDOS DO FUNDEB EM 2020 QUE NÃO FORAM UTILIZADOS						20.093,98
21- DESPESAS CUSTEADAS COM O SALDO DO ITEM 20 ATÉ O 1º TRIMESTRE DE 2021 ¹						113.108,58

CERTIFICAÇÃO DIGITAL: G8QVLQ1E7NAVNVJK4GJZYW

Esta edição encontra-se no site oficial deste ente.

MANUTENÇÃO E DESENVOLVIMENTO DO ENSINO - DESPESAS CUSTEADAS COM A RECEITA RESULTANTE DE IMPOSTOS E RECURSOS DO FUNDEB

DESPESAS COM AÇÕES TÍPICAS DE MDE	DOTAÇÃO INICIAL	DOTAÇÃO ATUALIZADA (d)	DESPESAS EMPENHADAS		DESPESAS LIQUIDADAS		INSCRITAS EM RESTOS A PAGAR NÃO PROCESSADOS (l)	
			Até o Bimestre (e)	%(f)=(e/d)x	Até o Bimestre (g)	%		
22- EDUCAÇÃO INFANTIL	0,00	0,00	0,00	0,00	0,00	0,00	0,00	
22.1- Creche	0,00	0,00	0,00	0,00	0,00	0,00	0,00	
22.1.1- Despesas Custeadas com Recursos do FUNDEB	0,00	0,00	0,00	0,00	0,00	0,00	0,00	
22.1.2- Despesas Custeadas com Outros Recursos de Impostos	0,00	0,00	0,00	0,00	0,00	0,00	0,00	
22.2- Pré-escola	0,00	0,00	0,00	0,00	0,00	0,00	0,00	
22.2.1- Despesas Custeadas com Recursos do FUNDEB	0,00	0,00	0,00	0,00	0,00	0,00	0,00	
22.2.2- Despesas Custeadas com Outros Recursos de Impostos	0,00	0,00	0,00	0,00	0,00	0,00	0,00	
23- ENSINO FUNDAMENTAL	87.680.000,00	87.680.000,00	67.835.817,88	77,37	10.972.743,79	12,51	0,00	
23.1- Despesas Custeadas com Recursos do FUNDEB	73.815.000,00	73.815.000,00	66.415.000,00	89,97	10.943.425,86	14,82	0,00	
23.2- Despesas Custeadas com Outros Recursos de Impostos	13.865.000,00	13.865.000,00	1.420.817,88	10,25	29.317,93	0,21	0,00	
24- ENSINO MÉDIO	0,00	0,00	0,00	0,00	0,00	0,00	0,00	
25- ENSINO SUPERIOR	0,00	0,00	0,00	0,00	0,00	0,00	0,00	
26- ENSINO PROFISSIONAL NÃO INTEGRADO AO ENSINO REGULAR	0,00	0,00	0,00	0,00	0,00	0,00	0,00	
27- OUTRAS	0,00	0,00	0,00	0,00	0,00	0,00	0,00	
28- TOTAL DAS DESPESAS COM AÇÕES TÍPICAS DE MDE (22 + 23 + 24 + 25 + 26 + 27)	87.680.000,00	87.680.000,00	67.835.817,88	77,37	10.972.743,79	12,51	0,00	
DEDUÇÕES CONSIDERADAS PARA FINS DE LIMITE CONSTITUCIONAL							VALOR	
29- RESULTADO LÍQUIDO DAS TRANSFERÊNCIAS DO FUNDEB = (12)								6.446.863,90
30- DESPESAS CUSTEADAS COM A COMPLEMENTAÇÃO DO FUNDEB NO EXERCÍCIO								5.916.631,19
31- DESPESAS CUSTEADAS COM O SUPERÁVIT FINANCEIRO, DO EXERCÍCIO ANTERIOR, DO FUNDEB								0,00
32- DESPESAS CUSTEADAS COM O SUPERÁVIT FINANCEIRO, DO EXERCÍCIO ANTERIOR, DE OUTROS RECURSOS DE IMPOSTOS								0,00
33- RESTOS A PAGAR INSCRITOS NO EXERCÍCIO SEM DISPONIBILIDADE FINANCEIRA DE RECURSOS DE IMPOSTOS VINCULADOS AO ENSINO								0,00
34- CANCELAMENTO, NO EXERCÍCIO, DE RESTOS A PAGAR INSCRITOS COM DISPONIBILIDADE FINANCEIRA DE RECURSOS DE IMPOSTOS VINCULADOS AO ENSINO = (44 j)								0,00
35- TOTAL DAS DEDUÇÕES CONSIDERADAS PARA FINS DE LIMITE CONSTITUCIONAL (29 + 30 + 31 + 32 + 33 + 34)								12.363.495,09
36- TOTAL DAS DESPESAS PARA FINS DE LIMITE ((22 + 23) - (35))								(1.390.751,30)
37- PERCENTUAL DE APLICAÇÃO EM MDE SOBRE A RECEITA LÍQUIDA DE IMPOSTOS ((36) / (3) x 100) % - LIMITE CONSTITUCIONAL 25%								(5,11)

OUTRAS INFORMAÇÕES PARA CONTROLE

OUTRAS DESPESAS CUSTEADAS COM RECEITAS ADICIONAIS PARA FINANCIAMENTO DO ENSINO	DOTAÇÃO INICIAL	DOTAÇÃO ATUALIZADA (d)	DESPESAS EMPENHADAS		DESPESAS LIQUIDADAS		INSCRITAS EM RESTOS A PAGAR NÃO PROCESSADOS ⁷ (l)
			Até o Bimestre (e)	%(f)=(e/d)x100	Até o Bimestre (g)	%(h)=(g/d)x100	
38- DESPESAS CUSTEADAS COM A APLICAÇÃO FINANCEIRA DE OUTROS RECURSOS DE IMPOSTOS VINCULADOS AO ENSINO	0,00	0,00	0,00	0,00	0,00	0,00	0,00
39- DESPESAS CUSTEADAS COM A CONTRIBUIÇÃO SOCIAL DO SALÁRIO-EDUCAÇÃO	3.100.000,00	3.100.000,00	1.200,00	0,04	0,00	0,00	0,00
40- DESPESAS CUSTEADAS COM OPERAÇÕES DE CRÉDITO	0,00	0,00	0,00	0,00	0,00	0,00	0,00
41- DESPESAS CUSTEADAS COM OUTRAS RECEITAS PARA FINANCIAMENTO DO ENSINO	113.914.000,00	112.914.000,00	360.000,00	0,32	98.398,31	0,08	0,00
42- TOTAL DAS OUTRAS DESPESAS CUSTEADAS COM RECEITAS ADICIONAIS PARA FINANCIAMENTO DO ENSINO (38 + 39 + 40 + 41)	117.014.000,00	116.014.000,00	361.200,00	0,31	98.398,31	0,08	0,00
43- TOTAL GERAL DAS DESPESAS COM MDE (28 + 42)	204.694.000,00	203.694.000,00	68.197.017,88	33,48	11.071.142,10	5,43	0,00
RESTOS A PAGAR INSCRITOS COM DISPONIBILIDADE FINANCEIRA DE RECURSOS DE IMPOSTOS VINCULADOS AO ENSINO			SALDO ATÉ BIMESTRE		CANCELADO EM 2021 (j)		
44- RESTOS A PAGAR DE DESPESAS COM MDE							
44.1- Executadas com Recursos de Impostos Vinculados ao Ensino			318.613,15		0,00		
44.2- Executadas com Recursos do FUNDEB			318.613,15		0,00		
			0,00		0,00		
CONTROLE DA DISPONIBILIDADE FINANCEIRA			FUNDEB		SALÁRIO EDUCAÇÃO		
45- SALDO FINANCEIRO EM 31 DE DEZEMBRO DE 2020			20.093,98		691.419,34		
46- (+) INGRESSO DE RECURSOS ATÉ O BIMESTRE			16.570.693,25		453.061,94		
47- (-) PAGAMENTOS EFETUADOS ATÉ O BIMESTRE			12.723.465,68		0,00		
47.1- Orçamento do Exercício			12.645.166,26		0,00		
47.2- Restos a Pagar			78.299,42		0,00		
48- (+) RECEITA DE APLICAÇÃO FINANCEIRA DOS RECURSOS ATÉ O BIMESTRE			112,58		138,39		
49- (-) DISPONIBILIDADE FINANCEIRA ATÉ O BIMESTRE			3.867.434,13		1.144.619,67		
50- (+) Ajustes			1.950.179,20		0,00		
50.1 (+) Retenções			1.950.179,20		0,00		
50.2 (-) Valores a recuperar			0,00		0,00		
50.3 (+) Outros valores extraorçamentários			0,00		0,00		
50.4 (+) Conciliação Bancária			0,00		0,00		
51- (=) SALDO FINANCEIRO CONCILIADO			5.817.613,33		1.144.619,67		

FONTE: Sistema de Contabilidade Pública. Unidade Responsável: PREFEITURA MUNICIPAL DE EUNAPOLIS

1 Limite mínimos anuais a serem cumpridos no encerramento do exercício.

2 Art. 21, §2º, Lei 11.494/2007: "Até 5% dos recursos recebidos à conta dos Fundos, inclusive relativos à complementação da União recebidos nos termos do § 1º do art. 6º desta Lei, poderão ser utilizados no 1º trimestre do exercício imediatamente subsequente, mediante abertura de crédito adicional"

3 Caput do art. 212 da CF/1988

4 Os valores referentes à parcela dos Resos a Pagar inscritos sem disponibilidade financeira vinculada à educação deverão ser informados somente no RREO do último bimestre do exercício.

5 Limites mínimos anuais a serem cumpridos no encerramento do exercício, no âmbito de atuação prioritária, conforme LDB, art. 11, V.

6 Nos cinco primeiros bimestres do exercício o acompanhamento poderá ser feito com base na despesa empenhada ou na despesa liquidada. No último bimestre do exercício, o valor deverá corresponder ao total da despesa empenhada.

7 Essa coluna poderá ser apresentada somente no último bimestre.

MUNICÍPIO DE EUNAPOLIS
RELATÓRIO RESUMIDO DA EXECUÇÃO ORÇAMENTÁRIA
DEMONSTRATIVO DAS RECEITAS E DESPESAS COM AÇÕES E SERVIÇOS PÚBLICOS DE SAÚDE
ORÇAMENTOS FISCAL E DA SEGURIDADE SOCIAL
JANEIRO A FEVEREIRO 2021 / BIMESTRE JANEIRO - FEVEREIRO

RREQ - ANEXO 12 (LC 141/2012, art. 35)

R\$ 1,00

RECEITAS RESULTANTES DE IMPOSTOS E TRANSFERÊNCIAS CONSTITUCIONAIS LEGAIS	PREVISÃO INICIAL	PREVISÃO ATUALIZADA (a)	RECEITAS REALIZADAS	
			Até o Bimestre (b)	% (b/a) x 100
RECEITA DE IMPOSTOS(I)	51.400.000,00	51.400.000,00	3.373.387,06	6,56
Receita Resultante do Imposto Predial e Territorial Urbano - IPTU	4.900.000,00	4.900.000,00	212.685,37	4,34
IPTU	2.700.000,00	2.700.000,00	73.556,21	2,72
Multas, Juros de Mora, Dívida Ativa e Outros Encargos do IPTU	2.200.000,00	2.200.000,00	139.129,16	6,32
Receita Resultante do Imposto sobre Transmissão Inter Vivos - ITBI	3.500.000,00	3.500.000,00	346.232,33	9,89
ITBI	3.500.000,00	3.500.000,00	346.232,33	9,89
Multas, Juros de Mora, Dívida Ativa e Outros Encargos do ITBI	0,00	0,00	0,00	0,00
Receita Resultante do Imposto sobre Serviços de Qualquer Natureza - ISS	30.000.000,00	30.000.000,00	2.769.718,41	9,23
ISS	29.350.000,00	29.350.000,00	2.374.419,16	8,09
Multas, Juros de Mora, Dívida Ativa e Outros Encargos do ISS	650.000,00	650.000,00	395.299,25	60,82
Receita Resultante do Imposto sobre a Renda e Proventos de Qualquer Natureza Retido na Fonte - IRRF	13.000.000,00	13.000.000,00	44.750,95	0,34
RECEITA DE TRANSFERÊNCIAS CONSTITUCIONAIS E LEGAIS (II)	109.300.000,00	109.300.000,00	21.068.994,60	19,28
Cota-Parte FPM	50.200.000,00	50.200.000,00	11.925.244,48	23,76
Cota-Parte ITR	150.000,00	150.000,00	8.339,26	5,56
Cota-Parte IPVA	8.600.000,00	8.600.000,00	1.236.616,31	14,38
Cota-Parte ICMS	50.000.000,00	50.000.000,00	7.813.126,50	15,63
Cota-Parte IPI-Exportação	350.000,00	350.000,00	85.668,05	24,48
Compensações Financeiras Provenientes de Impostos e Transferências Constitucionais	0,00	0,00	0,00	0,00
Desoneração ICMS - LC 87/1996	0,00	0,00	0,00	0,00
Outras	0,00	0,00	0,00	0,00
TOTAL DAS RECEITAS RESULTANTES DE IMPOSTOS E TRANSFERÊNCIAS CONSTITUCIONAIS E LEG.	160.700.000,00	160.700.000,00	24.442.381,66	15,21

DESPESAS COM AÇÕES E SERVIÇOS PÚBLICOS DE SAÚDE (ASPS) - POR SUBFUNÇÃO E CATEGORIA	DOTAÇÃO INICIAL	DOTAÇÃO ATUALIZADA (e)	DESPESAS EMPENHADAS		DESPESAS LIQUIDADAS		DESPESAS PAGAS		Inscritas em Restos a Pagar (g)
			Até o Bimestre (d)	% (d/c) x 100	Até o Bimestre (e)	% (e/c) x 100	Até o Bimestre (f)	% (f/c) x 100	
ATENÇÃO BÁSICA (IV)	3.115.000,00	3.114.000,00	2.781.238,95	91,22	130.896,69	4,29	76.996,69	2,53	2.650.342,26
Despesas Correntes	3.050.000,00	3.049.000,00	2.781.238,95	91,22	130.896,69	4,29	76.996,69	2,53	2.650.342,26
Despesas de Capital	65.000,00	65.000,00	0,00	0,00	0,00	0,00	0,00	0,00	0,00
ASSISTÊNCIA HOSPITALAR E AMBULATORIAL (V)	16.666.600,00	16.938.600,00	14.569.406,97	104,57	1.239.119,73	7,42	1.188.956,57	7,12	13.330.287,24
Despesas Correntes	16.483.000,00	16.710.000,00	14.529.127,35	86,95	1.239.119,73	7,42	1.188.956,57	7,12	13.290.007,62
Despesas de Capital	183.600,00	228.600,00	40.279,62	17,62	0,00	0,00	0,00	0,00	40.279,62
SUORTE PROFILÁTICO E TERAPÊUTICO (VI)	335.000,00	335.000,00	56.933,38	17,52	183,60	0,06	0,00	0,00	56.749,78
Despesas Correntes	325.000,00	325.000,00	56.933,38	17,52	183,60	0,06	0,00	0,00	56.749,78
Despesas de Capital	10.000,00	10.000,00	0,00	0,00	0,00	0,00	0,00	0,00	0,00
VIGILÂNCIA SANITÁRIA (VII)	580.000,00	580.000,00	557.179,20	96,90	61.949,23	10,77	61.574,89	10,71	495.229,97
Despesas Correntes	575.000,00	575.000,00	557.179,20	96,90	61.949,23	10,77	61.574,89	10,71	495.229,97
Despesas de Capital	5.000,00	5.000,00	0,00	0,00	0,00	0,00	0,00	0,00	0,00
VIGILÂNCIA EPIDEMIOLÓGICA (VIII)	3.307.000,00	3.307.000,00	3.133.072,99	95,03	117.396,40	3,56	116.631,93	3,54	3.015.676,59
Despesas Correntes	3.297.000,00	3.297.000,00	3.133.072,99	95,03	117.396,40	3,56	116.631,93	3,54	3.015.676,59
Despesas de Capital	10.000,00	10.000,00	0,00	0,00	0,00	0,00	0,00	0,00	0,00
ALIMENTAÇÃO E NUTRIÇÃO (IX)	0,00	0,00	0,00	0,00	0,00	0,00	0,00	0,00	0,00
Despesas Correntes	0,00	0,00	0,00	0,00	0,00	0,00	0,00	0,00	0,00
Despesas de Capital	0,00	0,00	0,00	0,00	0,00	0,00	0,00	0,00	0,00
OUTRAS SUBFUNÇÕES (X)	5.602.000,00	5.557.000,00	4.864.440,32	88,28	210.202,73	3,81	172.463,63	3,13	4.654.237,59
Despesas Correntes	5.555.000,00	5.510.000,00	4.864.440,32	88,28	210.202,73	3,81	172.463,63	3,13	4.654.237,59
Despesas de Capital	47.000,00	47.000,00	0,00	0,00	0,00	0,00	0,00	0,00	0,00
TOTAL (XI) = (IV + V + VI + VII + VIII + IX + X)	29.605.600,00	29.831.600,00	25.962.271,81	87,03	1.759.748,38	5,89	1.616.623,71	5,41	24.202.523,43

APURAÇÃO DO CUMPRIMENTO DO LIMITE MÍNIMO PARA APLICAÇÃO EM ASPS	DESPESAS EMPENHADAS (d)	DESPESAS LIQUIDADAS (e)	DESPESAS PAGAS (f)
Total das Despesas com ASPS (XII) = (XI)	25.962.271,81	1.759.748,38	1.616.623,71
(-) Restos a Pagar Não Processados Inscritos Indevidamente no Exercício sem Disponibilidade Financeira (XIII)	0,00	0,00	0,00
(-) Despesas Custeadas com Recursos Vinculados à Parcela do Percentual Mínimo que não foi Aplicada em ASPS em Ex	0,00	0,00	0,00
(-) Despesas Custeadas com Disponibilidade de Caixa Vinculada aos Restos a Pagar Cancelados (XV)	0,00	0,00	0,00
(=) VALOR APLICADO EM ASPS (XVI) = (XII - XIII - XIV - XV)	25.962.271,81	1.759.748,38	1.616.623,71
Despesa Mínima a ser Aplicada em ASPS (XVII)=(III) x 15%(LC 141/2012)		3.666.357,25	
Despesa Mínima a ser Aplicada em ASPS (XVII)=(III) x % (Lei Orgânica Municipal)		0,00	
Diferença entre o Valor Aplicado e a Despesa Mínima a ser Aplicada (XVIII)=(XVI(d ou e) - XVII)	22.295.914,56	0,00	0,00
Limite não Cumprido (XIV)=(XVIII)	-2.049.733,54	0,00	0,00
PERCENTUAL DA RECEITA DE IMPOSTOS E TRANSFERÊNCIAS CONSTITUCIONAIS E LEGAIS APLICADO EM AS	106,22	7,19	6,61

CONTROLE DO VALOR REFERENTE AO PERCENTUAL MÍNIMO NÃO CUMPRIDO EM EXERCÍCIOS ANTERIORES PARA FINS DE APLICAÇÃO DOS RECURSOS VINCULADOS CONFORME ARTIGOS 25 E 26 DA LC141/2012	LIMITE NÃO CUMPRIDO			
	Saldo Inicial (no exercício atual) (h)	Despesas Custeadas no Exercício de Referência		Saldo Final (não aplicado) (l)=(h-(i ou j))
		Empenhadas (i)	Liquidadas (j)	
Diferença de limite não cumprido em 2021	0,00	0,00	0,00	0,00
Diferença de limite não cumprido em 2020	0,00	0,00	0,00	0,00
Diferença de limite não cumprido em Exercícios Anteriores	0,00	0,00	0,00	0,00
TOTAL DA DIFERENÇA DE LIMITE NÃO CUMPRIDO EM EXERCÍCIOS ANTERIORES (XX)	0,00	0,00	0,00	0,00

EXECUÇÃO DE RESTOS A PAGAR										
EXERCÍCIO DO EMPENHO	Valor Mínimo para (m)	Valor aplicado em ASPS no exercício (n)	Valor aplicado além do limite (o)=(m-n), se <0, então (0)=0	Total inscrito em RP no exercício (p)	RPNP Inscritos Indevidamente no Exercício sem Disponibilidade Financeira (q)=(XIII d)	Valor inscrito em RP considerado no Limite (r)=(p-(o+q)) se <0, então (r)=0	Total de RP pagos (s)	Total de RP a pagar (t)	Total de RP cancelados ou prescritos (u)	Diferença entre o valor aplicado além do limite e o total de RP cancelados (v)=((o + q)-u)
Empenhos de 2021	0,00	0,00	0,00	0,00	0,00	0,00	0,00	0,00	0,00	0,00
Empenhos de 2020	0,00	0,00	0,00	0,00	0,00	0,00	0,00	0,00	0,00	0,00
Empenhos de 2019	0,00	0,00	0,00	0,00	0,00	0,00	0,00	0,00	0,00	0,00
Empenhos de 2018	0,00	0,00	0,00	0,00	0,00	0,00	0,00	0,00	0,00	0,00
Empenhos de 2017 e anteriores	0,00	0,00	0,00	0,00	0,00	0,00	0,00	0,00	0,00	0,00
TOTAL DOS RESTOS A PAGAR CANCELADOS OU PRESCRITOS ATÉ O FINAL DO EXERCÍCIO ATUAL QUE AFETARAM O CUMPRIMENTO DO LIMITE (XXI)										0,00
TOTAL DOS RESTOS A PAGAR CANCELADOS OU PRESCRITOS ATÉ O FINAL DO EXERCÍCIO ANTERIOR QUE AFETARAM O CUMPRIMENTO DO LIMITE (XXII)										0,00
TOTAL DOS RESTOS A PAGAR CANCELADOS OU PRESCRITOS NO EXERCÍCIO ANTERIOR QUE AFETARAM O CUMPRIMENTO DO LIMITE (XXIII)=(XXI - XXII)										0,00

CONTROLE DOS RESTOS A PAGAR CANCELADOS OU PRESCRITOS PARA FINS DE APLICAÇÃO DA DISPONIBILIDADE DE CAIXA CONFORME ARTIGO 24, § 1º e 2º DA LC 141/2012	RESTOS A PAGAR CANCELADOS OU PRESCRITOS			
	Saldo Inicial (w)	Despesas custeadas no exercício de referência (j)		Saldo Final (Não Aplicado) (aa)=9w-(xouy)
		Empenhadas (x)	Liquidadas (y)	
Restos a pagar cancelados ou prescritos em 2021 a serem compensados (XXIV)	0,00	0,00	0,00	0,00
Restos a pagar cancelados ou prescritos em 2020 a serem compensados (XXV)	0,00	0,00	0,00	0,00
Restos a pagar cancelados ou prescritos em exercícios anteriores a serem compensados (XX)	0,00	0,00	0,00	0,00
TOTAL DE RESTOS A PAGAR CANCELADOS OU PRESCRITOS A COMPENSAR (XXVII)	0,00	0,00	0,00	0,00

RECEITAS ADICIONAIS PARA O FINANCIAMENTO DA SAÚDE NÃO COMPUTADAS NO CÁLCULO DO MÍNIMO	PREVISÃO INICIAL	PREVISÃO ATUALIZADA (a)	RECEITAS REALIZADAS	
			Até o Bimestre (b)	% (b/a) x 100
RECEITAS DE TRANSFERÊNCIAS PARA A SAÚDE (XXVIII)	79.255.000,00	79.255.000,00	8.440.145,91	10,65
Proveniente da União	74.255.000,00	74.255.000,00	8.120.062,91	10,94
Proveniente dos Estados	5.000.000,00	5.000.000,00	320.083,00	6,40
Proveniente de outros Municípios	0,00	0,00	0,00	0,00
RECEITA DE OPERAÇÕES DE CRÉDITO INTERNAS E EXTERNAS VINCULADAS A SAÚDE (XXIX)	0,00	0,00	0,00	0,00
OUTRAS RECEITAS (XXX)	100.000,00	100.000,00	3.808,19	3,81
TOTAL DE RECEITAS ADICIONAIS PARA FINANCIAMENTO DA SAÚDE (XXXI) = (XXVIII + XXIX + XXX)	79.355.000,00	79.355.000,00	8.443.954,10	10,64

DESPESAS COM SAÚDE POR SUBFUNÇÕES E CATEGORIA ECONÔMICA NÃO COMPUTADAS NO CÁLCULO DO MÍNIMO	DOTAÇÃO INICIAL	DOTAÇÃO ATUALIZADA (c)	DESPESAS EMPENHADAS		DESPESAS LIQUIDADAS		DESPESAS PAGAS		Inscritas em Restos a Pagar não Processados (g)
			Até o Bimestre (d)	% (d/c) x 100	Até o Bimestre (e)	% (e/c) x 100	Até o Bimestre (f)	% (f/c) x 100	
			ATENÇÃO BÁSICA (XXXII)	19.575.000,00	19.669.000,00	15.100.506,49	87,65	1.429.070,46	
Despesas Correntes	17.135.000,00	17.229.000,00	15.100.506,49	87,65	1.429.070,46	8,29	1.419.819,08	8,24	13.671.436,03
Despesas de Capital	2.440.000,00	2.440.000,00	0,00	0,00	0,00	0,00	0,00	0,00	0,00
ASSISTÊNCIA HOSPITALAR E AMBULATORIAL (XXXIII)	33.420.000,00	33.415.000,00	22.038.726,88	92,59	1.113.145,46	5,38	1.113.145,46	5,38	20.925.581,42
Despesas Correntes	30.241.000,00	30.296.000,00	21.348.726,88	70,47	1.053.970,91	3,48	1.053.970,91	3,48	20.294.755,97
Despesas de Capital	3.179.000,00	3.119.000,00	690.000,00	22,12	59.174,55	1,90	59.174,55	1,90	630.825,45
SUPOORTE PROFILÁTICO E TERAPÊUTICO (XXXIV)	1.300.000,00	1.300.000,00	257.930,20	19,84	0,00	0,00	0,00	0,00	257.930,20
Despesas Correntes	1.300.000,00	1.300.000,00	257.930,20	19,84	0,00	0,00	0,00	0,00	257.930,20
Despesas de Capital	0,00	0,00	0,00	0,00	0,00	0,00	0,00	0,00	0,00
VIGILÂNCIA SANITÁRIA (XXXV)	912.000,00	912.000,00	304.020,05	43,00	1.822,32	0,26	330,60	0,05	302.197,73
Despesas Correntes	707.000,00	707.000,00	304.020,05	43,00	1.822,32	0,26	330,60	0,05	302.197,73
Despesas de Capital	205.000,00	205.000,00	0,00	0,00	0,00	0,00	0,00	0,00	0,00
VIGILÂNCIA EPIDEMIOLÓGICA (XXXVI)	2.600.000,00	2.285.000,00	959.724,02	47,05	237.729,76	11,65	237.328,79	11,63	721.994,26
Despesas Correntes	2.355.000,00	2.040.000,00	959.724,02	47,05	237.729,76	11,65	237.328,79	11,63	721.994,26
Despesas de Capital	245.000,00	245.000,00	0,00	0,00	0,00	0,00	0,00	0,00	0,00
ALIMENTAÇÃO E NUTRIÇÃO (XXXVII)	0,00	0,00	0,00	0,00	0,00	0,00	0,00	0,00	0,00
Despesas Correntes	0,00	0,00	0,00	0,00	0,00	0,00	0,00	0,00	0,00
Despesas de Capital	0,00	0,00	0,00	0,00	0,00	0,00	0,00	0,00	0,00
OUTRAS SUBFUNÇÕES (XXXVIII)	5.380.000,00	5.380.000,00	2.148.166,82	47,65	330.548,66	7,33	311.793,15	6,92	1.817.618,16
Despesas Correntes	4.508.000,00	4.508.000,00	2.148.166,82	47,65	330.548,66	7,33	311.793,15	6,92	1.817.618,16
Despesas de Capital	872.000,00	872.000,00	0,00	0,00	0,00	0,00	0,00	0,00	0,00
TOTAL (XXXIX) = (XXXII + XXXIII + XXXIV + XXXV + XXXVI + XXXVII + XXXVIII)	63.187.000,00	62.961.000,00	40.809.074,46	64,82	3.112.316,66	4,94	3.082.417,08	4,89	37.696.757,80

DESPESAS TOTAIS COM SAÚDE EXECUTADAS COM RECURSOS PRÓPRIOS E COM RECURSOS TRANSFERIDOS DE OUTROS	DOTAÇÃO INICIAL	DOTAÇÃO ATUALIZADA (c)	DESPESAS EMPENHADAS		DESPESAS LIQUIDADAS		DESPESAS PAGAS		Inscritas em Restos a Pagar não Processados (g)
			Até o Bimestre (d)	% (d/c) x 100	Até o Bimestre (e)	% (e/c) x 100	Até o Bimestre (e)	% (f/c) x 100	
ATENÇÃO BÁSICA (XL) = (IV + XXXII)	22.690.000,00	22.783.000,00	17.881.745,44	78,49	1.559.967,15	6,84	1.496.815,77	6,56	16.321.778,29
ASSISTÊNCIA HOSPITALAR E AMBULATORIAL (XLI) = (V + XXXIII)	50.086.600,00	50.353.600,00	36.608.133,85	72,70	2.352.265,19	4,67	2.302.102,03	4,57	34.255.868,66
SUORTE PROFILÁTICO E TERAPÊUTICO (XLII) = (VI + XXXIV)	1.635.000,00	1.635.000,00	314.863,58	19,26	183,60	0,01	0,00	0,00	314.679,98
VIGILÂNCIA SANITÁRIA (XLIII) = (VII + XXXV)	1.492.000,00	1.492.000,00	861.199,25	57,72	63.771,55	4,27	61.905,49	4,14	797.427,70
VIGILÂNCIA EPIDEMIOLÓGICA (XLIV) = (VIII + XXXVI)	5.907.000,00	5.592.000,00	4.092.797,01	73,19	355.126,16	6,35	353.960,72	6,32	3.737.670,85
ALIMENTAÇÃO E NUTRIÇÃO (XLV) = (XIX + XXXVII)	0,00	0,00	0,00	0,00	0,00	0,00	0,00	0,00	0,00
OUTRAS SUBFUNÇÕES (XLVI) = (X + XXXVIII)	10.982.000,00	10.937.000,00	7.012.607,14	64,12	540.751,39	4,94	484.256,78	4,42	6.471.855,75
TOTAL DAS DESPESAS COM SAÚDE (XLVII) = (XI + XXXIX)	92.792.600,00	92.792.600,00	66.771.346,27	71,96	4.872.065,04	5,25	4.699.040,79	5,06	61.899.281,23
(-) Despesas executadas com recursos provenientes das transferências de recursos	63.187.000,00	62.961.000,00	40.809.074,46	64,82	3.112.316,66	4,94	3.082.417,08	4,90	37.696.757,80
TOTAL DAS DESPESAS EXECUTADAS COM RECURSOS PRÓPRIOS (XLVIII)	29.605.600,00	29.831.600,00	25.962.271,81	87,03	1.759.748,38	5,89	1.616.623,71	5,41	24.202.523,43

FONTE: Sistema de Contabilidade Pública, Unidade Responsável MUNICÍPIO DE EUNAPOLIS

MUNICÍPIO DE EUNAPOLIS
RELATÓRIO RESUMIDO DA EXECUÇÃO ORÇAMENTÁRIA
DEMONSTRATIVO DAS PARCERIAS PÚBLICO - PRIVADAS
ORÇAMENTOS FISCAL E DA SEGURIDADE SOCIAL
JANEIRO A FEVEREIRO DE 2021 / BIMESTRE JANEIRO - FEVEREIRO

RREO - Anexo 13 (Lei nº 11.079, de 30.12.2004, arts. 22, 25 e 28)

Em reais

IMPACTOS DAS CONTRATAÇÕES DE PPP	SALDO TOTAL EM 31 DE DEZEMBRO DO EXERCÍCIO ANTERIOR	REGISTROS EFETUADOS EM 2021	
		No bimestre	Até o bimestre
TOTAL DE ATIVOS Ativos Contabilizados na SPE			
TOTAL DE PASSIVOS Obrigações decorrentes de Ativos Constituídos pela SPE Provisões de PPP Outros Passivos			
ATOS POTENCIAIS PASSIVOS Obrigações Contratuais Riscos Não Provisionados Garantias Concedidas Outros Passivos Contingentes			

DESPESAS DE PPP	EXERCÍCIO ANTERIOR	EXERCÍCIO CORRENTE	2022	2023	2024	2025	2026	2027	2028	2029	2030
Do Entree Federado, excocto estatais não dependentes (I) = (I.1 + I.2)											
Contratadas (I.1)											
A Contratar (I.2)											
Das Estatais Não-Dependentes (II) = (II.1 + II.2)											
Contratadas (II.1)											
A Contratar (II.2)											
TOTAL DAS DESPESAS DE PPP (III) = (I + II)											
RECEITA CORRENTE LÍQUIDA (RCL) (IV)											
TOTAL DAS DESPESAS CONSIDERADAS PARA O LIMITE (I)											
TOTAL DAS DESPESAS CONSIDERADAS PARA O LIMITE / RCL (%) (V)=(I / IV)											

FONTE: Sistema de Contabilidade Pública, Unidade Responsável: PREFEITURA MUNICIPAL DE EUNAPOLIS

Nota:

MUNICÍPIO DE EUNAPOLIS
DEMONSTRATIVO SIMPLIFICADO DO RELATÓRIO RESUMIDO DA EXECUÇÃO ORÇAMENTÁRIA
ORÇAMENTOS FISCAL E DA SEGURIDADE SOCIAL
JANEIRO A FEVEREIRO DE 2021 / BIMESTRE JANEIRO - FEVEREIRO

LRF, Art. 48 - Anexo 14

R\$ 1,00

BALANÇO ORÇAMENTÁRIO	Até o Bimestre			
RECEITAS				
Previsão Inicial				628.903.000,00
Previsão Atualizada				628.903.000,00
Receitas Realizadas				74.859.804,29
Déficit Orçamentário				0,00
Saldos de Exercícios Anteriores (Utilizados para Créditos Adicionais)				0,00
DESPESAS				
Dotação Inicial				425.220.000,00
Créditos Adicionais				0,00
Dotação Atualizada				425.220.000,00
Despesas Empenhadas				231.593.805,88
Despesas Liquidadas				34.216.907,87
Despesas Pagas				33.467.498,26
Superávit Orçamentário				40.642.896,42
DESPESAS POR FUNÇÃO/SUBFUNÇÃO				
Despesas Empenhadas				231.593.805,88
Despesas Liquidadas				34.216.907,87
RECEITA CORRENTE LÍQUIDA - RCL				
Receita Corrente Líquida				44.868.233,84
Receita Corrente Líquida Ajustada para Cálculo dos Limites de Endividamento				44.868.233,84
Receita Corrente Líquida Ajustada para Cálculo dos Limites de Despesa com Pessoal				44.868.233,84
RECEITAS E DESPESAS DO REGIME PRÓPRIO DE PREVIDÊNCIA DOS SERVIDORES				
Regime Próprio de Previdência dos Servidores - PLANO PREVIDENCIÁRIO				0,00
Receitas Previdenciárias Realizadas				0,00
Despesas Previdenciárias Liquidadas				0,00
Resultado Previdenciário				0,00
Regime Próprio de Previdência dos Servidores - PLANO FINANCEIRO				0,00
Receitas Previdenciárias Realizadas				0,00
Despesas Previdenciárias Liquidadas				0,00
Resultado Previdenciário				0,00
RESULTADOS PRIMÁRIO E NOMINAL	Meta Fixada no AMF da LDO (a)	Resultado Apurado Até o Bimestre (b)	% em Relação à Meta (b/a)	
Resultado Primário	7.652.844,16	11.464.407,72	149,81	
Resultado Nominal	(12.326.454,99)	5.968.142,78	(48,42)	
RESTOS A PAGAR POR PODER E MINISTÉRIO PÚBLICO	Inscrição	Cancelamento Até o Bimestre	Pagamento Até o Bimestre	Saldo a Pagar
RESTOS A PAGAR PROCESSADOS	9.508.447,22	0,00	5.483.620,56	4.024.826,66
Poder Executivo	9.508.447,22	0,00	5.483.620,56	4.024.826,66
Poder Legislativo	0,00	0,00	0,00	0,00
Poder Judiciário	0,00	0,00	0,00	0,00
Ministério Público	0,00	0,00	0,00	0,00
Defensoria Pública	0,00	0,00	0,00	0,00
RESTOS A PAGAR NÃO PROCESSADOS	3.119.990,98	0,00	1.906.732,02	1.213.258,96
Poder Executivo	3.119.990,98	0,00	1.906.732,02	1.213.258,96
Poder Legislativo	0,00	0,00	0,00	0,00
Poder Judiciário	0,00	0,00	0,00	0,00
Ministério Público	0,00	0,00	0,00	0,00
TOTAL	12.628.438,20	0,00	7.390.352,58	5.238.085,62
DESPESAS COM MANUTENÇÃO E DESENVOLVIMENTO DO ENSINO	Valor Apurado Até o Bimestre	Limites Constitucionais Anuais		
		% Mínima a Aplicar no Exercício	% Aplicado Até o Bimestre	
Mínimo Anual de <18% / 25%> das Receitas de Impostos em Manutenção e Desenvolvimento do Ensino.	(1.390.751,30)	25,00	(5,11)	
Mínimo Anual de 60% do FUNDEB na Remuneração do Magistério com Ensino Fundamental e Médio	1.416.086,97	60,00	8,55	
Mínimo Anual de 60% do FUNDEB na Remuneração do Magistério com Educação Infantil e Ensino Fundamental	9.150.286,77	60,00	55,22	
Complementação da União ao FUNDEB	1.931.430,46	60,00	32,64	
RECEITAS DE OPERAÇÕES DE CRÉDITO E DESPESA DE CAPITAL	Valor Apurado Até o Bimestre		Saldo Não Realizado	
Receitas de Operações de Crédito	0,00		0,00	
Despesa de Capital Líquida	12.326.803,86		9.207.632,01	
PROJEÇÃO ATUARIAL DOS REGIMES DE PREVIDÊNCIA	Exercício	10º Exercício	20º Exercício	35º Exercício
Plano Previdenciário	0,00	0,00	0,00	0,00
Receitas Previdenciárias	0,00	0,00	0,00	0,00
Despesas Previdenciárias	0,00	0,00	0,00	0,00
Resultado Previdenciário	0,00	0,00	0,00	0,00
Plano Financeiro	0,00	0,00	0,00	0,00
Receitas Previdenciárias	0,00	0,00	0,00	0,00
Despesas Previdenciárias	0,00	0,00	0,00	0,00
Resultado Previdenciário	0,00	0,00	0,00	0,00
RECEITA DA ALIENAÇÃO DE ATIVOS E APLICAÇÃO DOS RECURSOS	Valor Apurado Até o Bimestre		Saldo a Realizar	
Receita de Capital Resultante da Alienação de Ativos	0,00		0,00	
Aplicação dos Recursos da Alienação de Ativos	0,00		0,00	
DESPESAS COM AÇÕES E SERVIÇOS PÚBLICOS DE SAÚDE	Valor Apurado Até o Bimestre	Limite Constitucional Anual		
		% Mínima a Aplicar no Exercício	% Aplicado Até o Bimestre	
Despesas com Ações e Serviços Públicos de Saúde executadas com recursos de impostos	1.759.748,38	15,00	7,20	
DESPESAS DE CARÁTER CONTINUADO DERIVADAS DE PPP		Valor Apurado no Exercício Corrente		
Total das Despesas/RCL (%)			0,00	

MUNICÍPIO DE EUNAPOLIS
DEMONSTRATIVO SIMPLIFICADO DO RELATÓRIO RESUMIDO DA EXECUÇÃO ORÇAMENTÁRIA
ORÇAMENTOS FISCAL E DA SEGURIDADE SOCIAL
JANEIRO A FEVEREIRO DE 2021 / BIMESTRE JANEIRO - FEVEREIRO

Fonte: Sistema de Contabilidade Pública, Unidade Responsável: PREFEITURA MUNICIPAL DE EUNÁPOLIS
