



Diário Oficial do **MUNICÍPIO**

Prefeitura Municipal de Belmonte

1

Terça-feira • 13 de Abril de 2021 • Ano V • Nº 1176

Esta edição encontra-se no site oficial deste ente.

Prefeitura Municipal de Belmonte publica:

- Ofício N°05/2021.
- Proposta De Calendário Escolar 2020-2021.

Imprensa Oficial

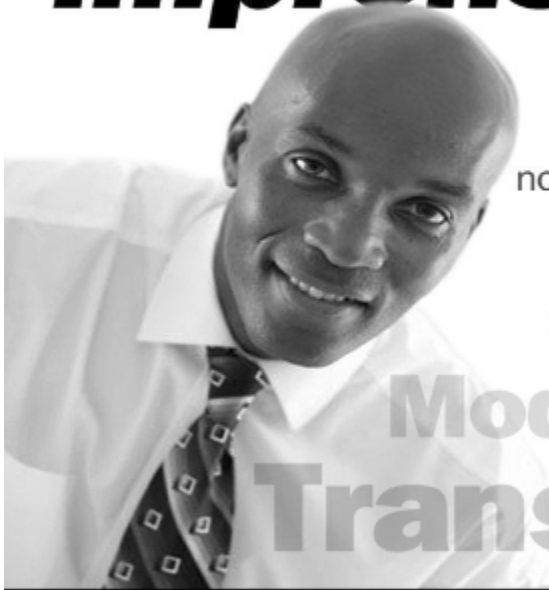

Gestão transparente.
Os atos do gestor são publicados
no Diário Oficial próprio do município.

autonomia
Modernidade
Transparência

Gestor - CARLOS ALBERTO REZENDE GAMA / Secretário - Governo / Editor - Prefeito
Av. Rio Mar, s/n - Centro - Belmonte - Bahia

CERTIFICAÇÃO DIGITAL: 6KRGSGC7X5G4QXYXRLADXQ

Atos Administrativos



CONSELHO MUNICIPAL DE EDUCAÇÃO
Lei nº 011/98 de 21/12/1998
BELMONTE - BA



Belmonte, 10 de fevereiro de 2021.

Ofício Nº 05/2021

A Secretária Municipal de Educação
A Sra . Cristiane Siqueira Mendes
Secretária Municipal de Educação

Em resposta ao ofício nº 110A/2021 enviado por esta secretaria, com data de 24 de fevereiro de 2021, que trata das seguintes propostas:

Calendário Escolar- 2020/2021;

Plano de Retorno do Ano Letivo do Município de Belmonte.

O Conselho Municipal de Educação vem por meio deste apresentar o Parecer segundo decisão dos membros em reunião nos dias 22 e 25/02/2021

Rita Maria Alcântara Soares de Jesus

Presidente do Conselho Municipal de Educação.



Conselho Municipal de Educação
Belmonte - BA

Conselho Municipal de Educação.

Lei nº 011/98 de 21/12/1998 - Belmonte-Bahia

INTERESSADO	SECRETARIA MUNICIPAL DE EDUCAÇÃO BELMONTE/BAHIA
ASSUNTO:	1 - Aprovação do Calendário Escolar de 2020/2021, para as Unidades escolares da Rede Municipal de Educação de Belmonte; 2 - Aprovação do Plano de Retorno às Aulas da Rede Municipal em Tempos de Pandemia da COVID-19
Parecer CME Nº 001/2021	Analisado em: 22 e 25 /02/ 22021.

1- Relatório

O CONSELHO MUNICIPAL DE EDUCAÇÃO DE BELMONTE, em reunião ordinária realizada dia 22 de fevereiro de 2021, discutiu e analisou a proposta do Calendário Escolar e do Plano de Retorno das Aulas em Tempos de Pandemia do COVID-19 CONTINUUM 2020/2021, para as Unidades de Ensino da Rede Municipal de Educação de Belmonte, enviada pela Secretaria Municipal de Educação através do ofício 110ª/2021GAB/SME, datado em 24 de Fevereiro de 2021, e entregue a esse Conselho em 10 de Março de 2021.

Diante do exposto, na reunião ordinária do CME de Belmonte, a Presidente Prof. Rita Marla de Alcântara Soares de Jesus, designou aos conselheiros presentes a tarefa de realizar a análise das referidas propostas e, por conseguinte fazer a proposição de normativas próprias, que versem sobre o Calendário e o Plano de Retorno das Aulas do Ano Letivo de 2020/2021, do Município de Belmonte.

2 - Fundamentação

O Conselho no uso de suas atribuições legais, com fundamento na Lei de Diretrizes e Bases da Educação Nacional 9394/96 (LDB) e nos Pareceres CNE/CP nº 5/2020, CNE/CP nº 9/2020, CNE/CP nº 11/2020, CEE nº 89/2020, MP/934, Lei nº 14.040/2020 e no Ofício Circular nº 11/2020 da União Nacional dos Conselhos Municipais de Educação, após análise do Calendário Escolar e do cômputo de atividades não presenciais para fins de cumprimento da carga horária mínima anual de 1.769 horas, enquanto perdurar as medidas de prevenção e combate ao contágio do Corona vírus (COVID – 19), e,

CONSIDERANDO que o Ministério da Saúde editou a Portaria nº 188, de 3 de fevereiro de 2020, publicada no Diário Oficial da União (DOU), em 4 de fevereiro de 2020, declarando Emergência em Saúde Pública de Importância Nacional, em razão da infecção humana pelo novo Corona vírus (COVID – 19), e,

CONSIDERANDO o Decreto de nº 19.529/2020 que regulamenta, no Estado da Bahia, as medidas temporárias para enfrentamento da emergência de saúde pública de importância internacional decorrente do Corona vírus,

CONSIDERANDO a Resolução CEE nº 27, de 25 de março de 2020, que orienta as instituições integrantes do Sistema Estadual de Ensino sobre o desenvolvimento das atividades curriculares, em regime especial, enquanto permanecerem os atos decorrentes do Decreto Estadual nº 19.529, de 16 de março de 2020.

CONSIDERANDO que a Lei de Diretrizes e Bases da Educação Nacional dispõe em seu artigo 23 § 2º, que o calendário escolar deverá adequar-se às peculiaridades locais, inclusive climáticas e econômicas, sem com isso reduzir o número de horas letivas prevista nesta Lei.

de 226 dias letivos e 1.769,6 horas proposto pela Secretaria Municipal de Educação do Município de Belmonte.

- OBSERVAÇÕES: O Plano de Retorno às aulas deverá ainda observar os seguintes pontos:

- 1 – proporcionar a oferta da continuidade dos estudos aos educandos das escolas da Rede Pública no Município de Belmonte em decorrência da suspensão das aulas presenciais em razão das medidas de prevenção e atendimento, com qualidade, do ensino proposto consideradas as devidas condições de trabalho de todos envolvidos nesse processo de entrega e recolhimento das atividades;
- 2 – apresentação das orientações pedagógicas discriminadas no Plano de Retorno às aulas,
- 3 – Atenção especial aos sábados letivos, uma vez que assegura o cumprimento dos 226 dias letivos,
- 4 – As possíveis adequações e/ou ajustes apresentados pelas escolas da Rede Municipal de Ensino, deverão ser reencaminhadas ao Conselho Municipal de Educação, no máximo, 15 dias após o início do ano letivo 2020/2021;
- 5 – Qualquer projeto/proposta que venha alterar este Calendário e o Plano de Retorno do Ano Letivo 2020/2021, seja antes da sua execução, encaminhado/a via Secretaria Municipal de Educação, a este Conselho para a análise, deliberação e conseqüentemente, emissão de parecer.

BELMONTE, 10 de março de 2021

RITA MARIA ALCANTARA SOARES DE JESUS

Presidente do Conselho Municipal de Educação

SECRETARIA MUNICIPAL DE EDUCAÇÃO
PROPOSTA DE CALENDÁRIO ESCOLAR 2020-2021

JANEIRO							FEVEREIRO							MARÇO							ABRIL							MAIO							JUNHO						
D	SG	T	QA	QI	SX	SB	D	SG	T	QA	QI	SX	SB	D	SG	T	QA	QI	SX	SB	D	SG	T	QA	QI	SX	SB	D	SG	T	QA	QI	SX	SB	D	SG	T	QA	QI	SX	SB
3	4	5	6	7	8	9	7	8	9	10	11	12	13	1	2	3	4	5	6	4	5	6	7	8	9	10	2	3	4	5	6	7	8	6	7	8	9	10	11	12	
10	11	12	13	14	15	16	14	15	16	17	18	19	20	14	15	16	17	18	19	20	11	12	13	14	15	16	17	9	10	11	12	13	14	15	13	14	15	16	17	18	19
17	18	19	20	21	22	23	21	22	23	24	25	26	27	21	22	23	24	25	26	27	18	19	20	21	22	23	24	16	17	18	19	20	21	22	20	21	22	23	24	25	26
24	25	26	27	28	29	30	28	28	29	30	31	28	29	30	31	25	26	27	28	29	30	23	24	25	26	27	28	29	30	31	27	28	29	30	27	28	29	30			
31																			30	31	30	31	30	31	30	31	30	31	30	31	30	31	30	31							
15 dias letivos							23 dias letivos							25 dias letivos							24 dias letivos																				

JULHO							AGOSTO							SETEMBRO							OUTUBRO							NOVEMBRO							DEZEMBRO						
D	SG	T	QA	QI	SX	SB	D	SG	T	QA	QI	SX	SB	D	SG	T	QA	QI	SX	SB	D	SG	T	QA	QI	SX	SB	D	SG	T	QA	QI	SX	SB	D	SG	T	QA	QI	SX	SB
4	5	6	7	8	9	10	1	2	3	4	5	6	7	5	6	7	8	9	10	11	3	4	5	6	7	8	9	7	8	9	10	11	12	13	5	6	7	8	9	10	11
11	12	13	14	15	16	17	15	16	17	18	19	20	21	12	13	14	15	16	17	18	10	11	12	13	14	15	16	14	15	16	17	18	19	20	12	13	14	15	16	17	18
18	19	20	21	22	23	24	22	23	24	25	26	27	28	19	20	21	22	23	24	25	17	18	19	20	21	22	23	21	22	23	24	25	26	27	19	20	21	22	23	24	25
25	26	27	28	29	30	29	30	31	26	27	28	29	30	24	25	26	27	28	29	30	28	29	30	28	29	30	26	27	28	29	30	26	27	28	29	30	31				
13 dias letivos							26 dias letivos							25 dias letivos							21 dias letivos							24 dias letivos							20 dias letivos						

- FÉRIAS/RECESSO ESCOLAR
- JORNADA PEDAGÓGICA
- DIAS LETIVOS
- SÁBADOS LETIVOS
- ENTREGA DAS ATIVIDADES AOS ALUNOS
- PLANTÃO PEDAGÓGICO
- CONSELHO DE CLASSE
- RESULTADO FINAL E ENTREGA DAS ATAS
- FERIADOS E PONTES

- FERIADOS:**
 17/02 - QUARTA-FEIRA DE CINZAS
 02/04 - SEXTA-FEIRA DA PAIXÃO
 21/04 - TIRADENTES
 23/05 - ANIVERSÁRIO DA CIDADE (BELMONTE)
 03/06 - CORPUS CHRISTI
 24/06 - SÃO JOÃO
 16/07 - DIA DE NOSSA SENHORA DO CARMO
 19/07 - DIA DE SÃO VICENTE
 07/09 - INDEPENDÊNCIA DO BRASIL
 12/10 - DIA DE N.S. APARECIDA
 15/10 - DIA DO PROFESSOR
 28/10 - DIA DO SERVIDOR PÚBLICO
 02/11 - FINADOS
 15/11 - PROCLAMAÇÃO DA REPÚBLICA
 25/12 - NATAL

ORGANIZAÇÃO DOS ANOS LETIVOS: 2020 E 2021	
JORNADA PEDAGÓGICA 2020/2021:	01/02 A 12/03/2021
PERÍODO LETIVO 2020/2021:	15/03 A 30/07/2021
RECESSO LETIVO 2020/2021:	30 A 25/07/2021
ANO LETIVO 2020:	15/03/2021 A 31/07/2021
DESCRICO	CARGA HORÁRIA
AULAS REMOTAS EM 2021	100 DIAS 6H/DIA x 95 = 600H
AULAS PRESENCIAIS EM 2020	10 DIAS 4,16H/DIA x 10 = 41,6H
PROJETOS INTEGRADORES	100 DIAS 2H/DIA x 95 = 200H
TOTAL	110 DIAS 841,6 H
ANO LETIVO 2021:	02/08/2021 A 30/12/2021
DESCRICO	CARGA HORÁRIA
AULAS REMOTAS EM 2021	116 DIAS 6H/DIA x 120 = 696H
PROJETOS INTEGRADORES	116 2H/DIA x 120 = 232H
TOTAL	116 928 H